

<input type="checkbox"/>	添付書類一覧
<input checked="" type="checkbox"/>	● （様式第1号）排水設備等計画（変更）確認申請書
<input type="checkbox"/>	1. （様式第2号-1）排水設備工事設計書（工事明細書）
<input type="checkbox"/>	2. （様式第2号-2）平面図、付近見取図、縦断面図
<input type="checkbox"/>	（申請者と土地の所有者が異なる場合） 3. 排水設備敷設同意書
<input type="checkbox"/>	（飲食店等の場合） 4. グリーストラップ仕様書
<input type="checkbox"/>	（汚水量の個別算定が必要な場合） 5. 量水器設置申請書

確認項目	<input type="checkbox"/>	確認内容
（全体）	<input type="checkbox"/>	左側に記載している書類一式はすべて揃っていますか

● □（様式第1号）排水設備等計画（変更）確認申請書

様式第1号

排水設備等計画（変更）確認申請書

交付番号第 号

課長	主幹(副課)	係	受付番号	受付	令和 年 月 日
			第 号	決裁	令和 年 月 日
中津市上下水道事業 中津市長 あて 申請者 住所 ふりがな 氏名 電話 ( )					
次のとおり申請します。					
指定工事店	所在地名 店代表者名 電話		責任技術者 登録番号第 号 氏名		
申請区分	排水設備工事 除害施設工事（新設・増設・改造） 水洗便所（新設・増設・浄化槽の切替・後取便所の改造）				
設置場所	中津市 ( 町 丁目)				
使用者	住所 ふりがな 氏名	使用形態 一般家庭用 業務用(業種 )			
所有関係	土地の所有者		建築物所有者		
	住所 ふりがな 氏名 電話 ( )	住所 ふりがな 氏名 電話 ( )			
用水源区分	上水道・地下水・上水道地下水併用・その他 ( )				
利用の状況	排水人員	人	量水器番号 N-	号	
	排水世帯	世帯	水道メーター数	個	
利子補給	有・無	工事期間	令和 年 月 日～ 月 日		
指定事項					

※ この申請書は、2通提出すること。

尚この申請書にかかる使用者が2人以上の場合は、その名簿を別紙で提出すること。

確認項目	□	確認内容
(全体)	□	申請書は2部準備しましたか（正本、副本）
日付	□	提出日を記入していますか
申請者	□	氏名・住所・電話番号を記入していますか
指定工事店	□	中津市の指定する工事店ですか
責任技術者	□	排水設備責任技術者の登録がありますか
	□	登録番号は記入しましたか
申請区分	□	排水設備工事ですか（一般家庭での汚水処理）
	□	除害施設工事ですか（グリーストラップ等設置の有無）
	□	水洗便所の改造形態は確認しましたか
設置場所	□	排水設備の設置場所を記入していますか
使用者	□	排水設備を使用する方の氏名・住所を記入していますか
使用形態	□	排水設備の用途を確認をし、「○」を記入していますか
所有関係	□	土地の所有者、建物所有者の住所・氏名・電話番号を記入していますか
用水源区分	□	用水源の区分を確認し、「○」を記入していますか
利用の状況	□	排水人員の人数を記入していますか
	□	排水世帯数を記入していますか
	□	量水器（メーター）の番号を記入していますか
	□	水道メーターの数を確認していますか
利子補給	□	利子補給制度の利用を希望する場合は「有」に○を記入していますか
工事期間	□	工事期間を記入していますか
指定事項	□	その他特記事項があれば記入してください。

1 □（様式第2号-1）排水設備工事設計書（工事明細書）

【 宅 】 排水設備工事設計書（工事明細書）										
名 称	当 初 設 計				精 算 設 計					
	規格	単位	数量	単価	数量	単価	金額	備考		
便器据付工事	洋便器									
	和便器									
	小便器									
	兼用便器									
	手洗器									
	洗面器									
	器具取付費									
	(ア) 小計				円				円	
	排水設備工事	電気ケーブル管								
		※								
※										
※										
※										
※										
※										
※										
※										
※										
工事	トラップ箱									
	※									
	※									
	※									
	※									
	※									
	※									
	※									
	※									
	※									
備 考	排水マス									
	※									
	※									
	※									
	※									
	※									
	※									
	※									
	※									
	※									

名 称	当 初 設 計				精 算 設 計				
	規格	単位	数量	単価	数量	単価	金額	備考	
排水設備工事	掃除口								
	※								
	※								
	※								
(イ) 小計				円				円	
附 帯 工 事	コンクリート								
	基礎								
	二重コン								
	配管工								
	築地基礎								
	掘削の戻し								
	掘削復旧								
	床タイル取								
	産廃処理工								
	残存処理								
(ウ) 小計				円				円	
給水工事									
	(エ) 小計				円				円
工事費計	※ + ※ + ※ + ※ + ※				円				円
諸経費					円				円
総事業費					円				円
財源内訳	借入金				円				円
	自己資金				円				円
備 考									

確認項目	□	確認内容
便器据付工事	□	便器据付工事の明細を記入していますか
排水設備工事	□	排水設備工事の明細を記入していますか
	□	様式第2号-2平面図に記載の点検柵の数量は合っていますか
附帯工事	□	附帯工事の明細を記入していますか
給水工事	□	給水工事の明細を記入していますか
工事費計	□	工事費用の合計額を記入していますか
諸経費	□	諸経費を記入していますか
総事業費	□	総事業費を記入していますか
(全体)	□	無関係の経費は含まれていませんか

2 □（様式第2号-2）平面図、付近見取り図、縦断面図

平面図 (S= / )

縦断面図 (縦= / 横= / )

※公私境界線及び隣地境界線を必ず記入のこと。

付近見取り図		凡 例	
N ↑	4	大便器	中和槽
兼用器	排水管	公 境	私 境
小便器	通気管	隣 地	隣 地
浴 槽	管 交 差	建 物	建 物
流し類	立 管	建 物	建 物
手洗器	排水溝	雨どい	雨どい
洗面器	公共汚水マス	井 戸	井 戸
排水等	汚水マス	ビニール管	V U P
トラップ	雨水マス	新 設	新 設
掃除口	雨水マス	既 設	既 設
油 脂	トラップ	撤 去	撤 去
トラップ	マス		

確認項目	□	確認内容
平面図	<input type="checkbox"/>	縮尺は200分の1ですか
	<input type="checkbox"/>	以下について、記入をしていますか
	<input type="checkbox"/>	道路、境界及び公共下水道の施設の位置
	<input type="checkbox"/>	建物・水道・井戸・炊事場・浴室・便所等の位置
	<input type="checkbox"/>	排水管渠の位置・形状・寸法・材質・数量及び勾配
	<input type="checkbox"/>	マス又はマンホールの位置・形状・寸法・材質及び深さ
	<input type="checkbox"/>	除害施設及び防臭装置等の位置
	<input type="checkbox"/>	他人の排水設備を使用するときは、その位置
	<input type="checkbox"/>	その他下水の排除の状況を明らかにするための必要事項
付近見取り図	<input type="checkbox"/>	工事対象建物の付近見取り図を記入していますか
縦断面図	<input type="checkbox"/>	排水設備の上流から下流までの縦断面図を記入していますか
	<input type="checkbox"/>	地盤高、土被、管底高、測点を記入していますか



4 ログリーストラップ仕様書

<仕様書例>

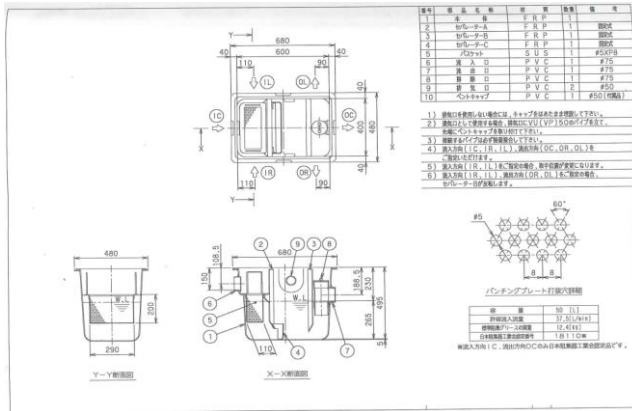

確認項目	確認内容
(全体)	<input type="checkbox"/> ※油分を多量に使用する飲食店等ではグリストラップの設置も必要です。
	<input type="checkbox"/> 仕様書（型式が分かるもの）を添付していますか
	<input type="checkbox"/> 流量計算票（選定の根拠）を添付していますか
	<input type="checkbox"/> 日本阻集器工業会の認定品を使用していますか

<流量計算書例>

項目	計算式	計算	各値
1. 流入流量算出	$Q(\text{流入流量}) = N \times W \times t \times k \dots \textcircled{1}$	流入流量 $Q = 50 \times 10 \times (1/720) \times 3.5$ $= 2.5 \text{ [L/min]} \dots \textcircled{1}$	$N = 50$ $W = 10$ $t = 720$ $k = 3.5$
2. 阻集グリース及びたい積残さの質量算出	$G(\text{阻集グリースとたい積残さの質量合計}) = G_u + G_b \dots \textcircled{2}$	阻集グリースの質量 $G_u = 50 \times 1.5 \times 7.0 / 1000$ $= 0.6 \text{ [kg]}$ たい積残さの質量 $G_b = 50 \times 0.5 \times 30.0 / 1000$ $= 0.8 \text{ [kg]}$ 阻集グリースとたい積残さの質量合計 $G = 0.6 + 0.8$ $= 1.4 \text{ [kg]} \dots \textcircled{2}$	$g_u' = 1.5$ $g_b' = 7$ $g' = 0.5$ $h = 30$
3. 機種選定	計算結果 ① 流入流量 $Q = 2.5 \text{ [L/min]}$ ② 阻集グリースとたい積残さの質量合計 $G = 1.4 \text{ [kg]}$	表1 最低限必要な性能 (※1) 許容流入流量 22.5 [L/min] 標準阻集グリースの質量 7.4 [kg]	この機種選定は SHASE-0217-2016 に基づいております。

表1 最低限必要な性能 (※1)

許容流入流量	22.5 [L/min]
標準阻集グリースの質量	7.4 [kg]

機種選定

本体材質	FRP製	設置形態	地中埋設型	流入形態	パイプ流入	品番	GTA-N22(GTA-30-N)
------	------	------	-------	------	-------	----	-------------------

※1 ご指定頂いた条件で予測される【流入流量】及び【グリース、たい積残さ量】を上回る機種のみ、最小サイズの機種です。  
※2 ご指定頂いた条件を前提としている機種の中から、適切なサイズの機種がリストに表示されます。表示されない場合は条件を変更してください。条件を変更しても品番欄は自動的に更新されませんので、必ずもう一度リストから選択しなおしてください。

5 □ 量水器設置申請書

**量水器（減量）設置申請書**

中津市上下水道事業  
中津市長あて

年 月 日

申請者 住所 \_\_\_\_\_  
 氏名 \_\_\_\_\_  
 電話 \_\_\_\_\_

この度、公共下水道を使用するに際し、公共下水道管に流れない排水について、私設量水器を設置し測定を行い、定期的に下水道使用料金から差し引いて頂きたい申請致します。  
 また、量水器の耐用年数経過時には、私費にて新しい量水器と必ず取替を行います。  
 なお、取替を怠った場合は、下水道管理者の指示に従い、異議の申し立ては致しません。

設置場所	中津市		
使用者名	_____		
取付年月日	令和 年 月 日	_____	
メータ番号	_____	取付時指針	m
口径	mm	メータ桁数	桁
満了期限	年 月迄	メーカー名	_____

量水器設置位置付近見取図 ※上水メータがある場合は、その位置も記載して下さい。

指定工事店名 \_\_\_\_\_

確認項目	□	確認内容
(全体)	□	※汚水量の算定に個別メーターが必要な場合は、この申請書が必要です。
申請日	□	申請日を記入していますか
申請者	□	申請者の情報を記入していますか
設置場所	□	設置場所を記入していますか
使用者名	□	使用者名を記入していますか
取付年月日	□	量水器を設置した日付を記入していますか
メータ番号	□	量水器の番号を記入していますか
取付時指針	□	量水器を設置時点の指針を記入していますか
口径	□	口径を記入していますか
メータ桁数	□	量水器の桁数を記入していますか
メーカー	□	量水器のメーカーを記入していますか
満了期限	□	量水器の満了期限を記入していますか
量水器設置位置付近見取図	□	量水器の設置位置付近の見取図を記入していますか
指定工事店名	□	指定工事店名を記入していますか