

〔1〕 図書館

① 図書館のあゆみ

中津における図書館は、慶応義塾3代目塾長を務めた小幡篤次郎の遺言により、生誕地である殿町（現在の新中津市学校）の340坪の土地と家屋・蔵書が寄贈され「中津図書館」として歴史が始まりました。

明治42年（1909）の開館から3年後の明治45年（1912）には「財団法人小幡記念図書館」と改称され、昭和22年（1947）には中津市に移管され「中津市立小幡記念図書館」として現在に至っています。



おばた とくじろう
小幡 篤次郎

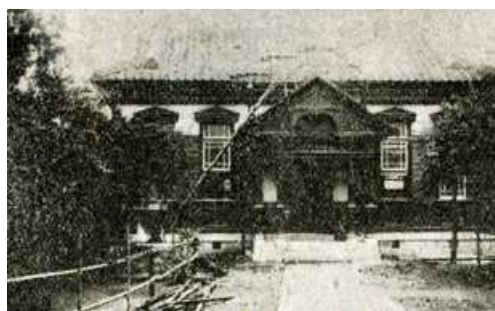

創設期の図書館



移転前の図書館
(現在の新中津市学校)

明治	42年	(1909)	11月14日	中津図書館が開館
	45年	(1912)	1月10日	財団法人小幡記念図書館と改称
昭和	13年	(1938)	6月1日	小幡記念図書館 改装（現在の新中津市学校の建物）
	22年	(1947)	1月1日	中津市に移管、中津市立小幡記念図書館となる
	49年	(1974)	6月16日	移動図書館車 運行開始
	53年	(1978)	2月20日	古文書解説書「市令録」第1輯刊行
	54年	(1979)		古文書講座「古文書を読む市民講座」開講
	59年	(1984)	12月1日	「中津藩歴史と風土」刊行開始
平成	5年	(1993)	4月23日	現在地に新築・移転開館（図書館システム導入）
	7年	(1995)	10月25日	日本図書館協会 建築賞受賞
			11月2日	3代目移動図書館車“ハローブック号”運行開始
	10年	(1998)	3月30日	「中津藩歴史と風土」第18輯をもって刊行終了
			4月23日	新築移転5周年記念行事開催
			11月6日	公共建築100選建設大臣賞受賞
				図書館システム(パソコンに)変更
	11年	(1999)	3月	図書館ホームページ開設、インターネットで蔵書検索
			4月	和蘭辞書「蘭語訳撰」購入
			8月	京町駐車場 供用開始
	15年	(2003)	4月	図書館新築・移転開館10周年
11月			インターネット予約受付開始	

平成	17年	(2005)	1月	祝日開館 開始	
			3月	中津・下毛市町村合併 中津市立図書館が5館となる (小幡記念図書館・三光図書館・本耶馬溪図書館・耶馬溪図書館・山国図書館)	
			10月	移動図書館車 2台運行開始 (旧下毛地域)	
	19年	(2007)	3月	アールスペース中津 開始	
	21年	(2009)	10月	図書館創立100周年記念事業	
	24年	(2012)	3月	図書館外壁全面改修 (総工費7,529千円)	
			9月	移動図書館車 更新 (旧中津地域)	
	25年	(2013)	1月	ICゲートシステム導入	
			4月	新聞記事ブラウジングシステム「KENBUN」利用開始	
			11月	赤ちゃん絵本の読み聞かせ事業「はじめましてひらくっちゃん」開始	
			11月	図書館新築・移転開館20周年事業	
	26年	(2014)	4月	歴史小説「鳶の笛 黒田官兵衛と宇都宮一族との戦い」発刊	
	27年	(2015)	9月	移動図書館車 更新 (耶馬溪・山国地域)	
			10月	図書館システムバージョンアップ (自動貸出機2台導入)	
	28年	(2016)	3月	小幡記念図書館 東側駐車場 共用開始	
			4月	開館時間 変更 (延長)	
	29年	(2017)	3月	移動図書館車 更新 (三光・本耶馬溪地域)	
			6月	「郷土の作家資料室」開設	
			9月	「雑誌スポンサー制度」運用開始	
			11月	「あかちゃんタイム」開始	
			12月	英語多読コーナー「国際ソロブチミスト中津文庫」設置	
	30年	(2018)	4月	子供の読書活動優秀実践図書館に対する文部科学大臣表彰受賞	
			5月	図書館移転25周年記念事業	
			11月	「読書手帳」配布開始	
	(平成)令和	(31年)元年	(2019)	3月	「第2次中津市子ども読書推進実施計画」施行
				4月	図書館創設110周年記念事業
				11月	マタニティコーナー設置
		2年	(2020)	3月～5月	新型コロナウイルス感染拡大により臨時休館
				9月	図書館システムバージョンアップ



移転前の図書館 閲覧室
(現在の新中津市学校)



移転前の図書館
新築落成式記念カード

②図書館概要 (令和3年3月31日現在)

◆蔵書数

	一般書	児童書	古文書	雑誌	AV資料	合計
小幡記念図書館	139,851	57,825	2,233	1,920	5,838	207,667
三光図書館	13,957	12,969	0	286	370	27,582
本耶馬溪図書館	7,799	8,272	0	287	325	16,683
耶馬溪図書館	25,170	18,624	0	212	313	44,319
山国図書館	34,226	20,318	0	329	1,423	56,296
合計	221,003	118,008	2,233	3,034	8,269	352,547

BM含む

※BM：移動図書館車

※AV：視聴覚資料

◆登録者数 47,539人

◆貸出状況

	平成31年度（令和元年度）				令和2年度			
	利用者（人）	BM利用（人）	貸出数（冊）	BM貸出（冊）	利用者（人）	BM利用（人）	貸出数（冊）	BM貸出（冊）
小幡記念図書館	88,468	5,136	380,225	20,125	54,257	5,053	268,903	19,414
三光図書館	7,604	2,988	32,273	14,154	6,482	2,937	31,319	13,423
本耶馬溪図書館	6,338		30,920		4,688		24,815	
耶馬溪図書館	3,582	2,051	14,801	11,601	2,251	1,623	9,382	8,733
山国図書館	3,380		14,658		3,093		15,008	
小計	109,372	10,175	472,877	45,880	70,771	9,613	349,427	41,570
合計	119,547		518,757		80,384		390,997	

◆広域登録利用状況

	利用者数	貸出冊数	新規登録者数	予約冊数
宇佐市	1,262	6,154	47	815
豊後高田市	228	456	4	84
その他県内	971	3,623	9	839
吉富町	1,785	7,662	14	672
上毛町	1,572	7,669	11	569
豊前市	2,103	9,461	20	732
その他県外	197	1,070	3	117
合計	8,118	36,095	108	3,828

③移動図書館車（ハローブック号）

移動図書館車は、約3,000冊の図書を積んで小学校やコミュニティーセンターを中心に市内を巡回しています。

図書館と同じように貸し出しや返却をすることができるほか、市内の図書館で借りた資料を移動図書館で返却することもできます。

移動図書館車の運用台数は県内では最も多く、市内の各図書館に行くことができない方々にも広く利用されています。

◆県内の移動図書館車（BM）状況

市町村	BM台数	面積 (km ²)
大分市	0	502.39
別府市	1	125.34
中津市	3	491.44
日田市	0	666.03
佐伯市	2	903.14
臼杵市	0	291.20
津久見市	1	79.48
竹田市	0	477.53
豊後高田市	0	206.24

市町村	BM台数	面積 (km ²)
杵築市	0	280.08
宇佐市	2	439.05
豊後大野市	1	603.14
由布市	0	319.32
国東市	2	318.10
姫島村	1	6.99
日出町	0	73.26
九重町	0	271.37
玖珠町	1	286.60

◆中津市内の移動図書館車

1		<p>運行地域 中津地域</p> <p>積載資料 約3,000冊</p> <p>購入年度 平成24年度</p> <p>運行曜日 月・水・木・金曜日</p> <p>専任職員 2名</p>
2		<p>運行地域 三光・本耶馬溪地域</p> <p>積載資料 約2,000冊</p> <p>購入年度 平成28年度</p> <p>運行曜日 月・水・木・金曜日</p> <p>専任職員 1名</p>
3		<p>運行地域 耶馬溪・山国地域</p> <p>積載資料 約2,500冊</p> <p>購入年度 平成27年度</p> <p>運行曜日 月・水・木・金曜日</p> <p>専任職員 1名</p>

◆移動図書館車の主な停留地

中津地域		三光・本耶馬溪地域		耶馬溪・山国地域	
一ツ松	東九州短大付属幼稚園			永岩	永岩消防車庫前
犬丸	なのみ台団地・犬丸集会所	西秣	池部住宅・西秣住宅・岸ノ上地区・秣小学校・深秣保育園・尾下集会所	津民	津民児童クラブ・津民診療所前・上ノ川内・耶馬溪運輸車庫前・栃木自治公民館前・津民小学校
今津	今津小学校・今津区集会所・今津神事場・今津コミュニティセンター	原口	双葉ヶ丘幼稚園・ユタカ電気店・白木原自動車・ヘルパーステーション花音	城井	戸原市営住宅前・もみじ園・城井小学校・戸原分譲住宅・三尾母公民館付近・三慧保育園
植野	植野公民館	上秣	アメニティタウン		
牛神	ガーデンヴィラおぐす	小袋	下小袋地区・小袋公民館		
大貞	ややま園 大貞	土田	牛ノ首集会所	下郷	下郷保育所・やすらぎ荘・黒法師営農指導研究所・両畑バス停前・樋山路バス停前・下郷小学校・宮園住宅付近・雲八幡宮付近・一ツ戸バス停付近・鎌城・金吉生活改善センター・伊福
大塚	八社神社	白木	土田集会所・グループホームさつき・真坂小学校・洪見地区・白木集会所・真坂保育園(児童クラブ)		
沖代	沖代公民館・沖代小学校	佐知	下佐知バス停付近・佐知集会所	山移	山移公民館・山移診療所前・鎌野集落交差点・百谷生活改善センター・上百谷公民館・藤木自治公民館
小楠	小楠コミュニティセンター・小楠小学校・小楠児童クラブひまわり	上田口	野地平地区		
金手	慶応アカデミー	下田口	下田口集会所・小倉谷・木崎橋	深耶馬	もみじの湯・鹿鳴館駐車場・家籠・寺小野・小柿山(光円寺)・折戸温泉前
上如水	燦燦館 東なかつ	成恒	山口小学校・三光郵便局・福祉センター		
上万田	上万田団地	諫山	西小路地区・橋本商店	柿坂	ドライブレストアイビー前・耶馬溪中学校
北原	北原地区生活改善センター	下秣	箭海荘・倉迫バス停付近		
黒水	黒水生活改善センター	下深水	深水小学校・小路住宅・古城橋付近	槻木	毛谷村、泉地区・坂内公民館・小原井バス停(山国バス)付近・槻木診療所・槻木郵便局前・高内農事集会所・高内バス停付近
小祝	グループホーム小祝	上深水	浪立宮下橋付近		
古城	古城公務員住宅	森山	修光円		
五領	五領住宅				
榊原	榊原集会所				
下万田	下万田団地	樋田	上浜田住宅・麻野屋商店前・屋形郵便局前・下屋形恵良・冠石野お堂の前・多志田ゲートボール場前・中島バス停前・クワバラ理容店付近・八千代保育園・兔洞電気・下曾木市営住宅・洞門の郷	溝部	大曲生活改善センター付近・草本公民館・溝部保育所・所小野多目的集会所施設・戸崎前バス停・平小野生活改善センター・草野発條製作所
如水	如水コミュニティセンター・如水小学校・ややま園 如水				
是則	東中津駅・如水こども園				
大悟法	県営 大悟法団地	上津	J A中津下毛農協裏(倉庫前)・特別養護老人ホームかえで・グループホームあんず・万千百園・羅漢下組・上津小学校・高齢者福祉センター・御祖神社前・折元神社・生活支援ハウス本耶馬溪	三郷	出羽バス停付近・茸木バス停付近・長尾野公民館付近・重尾公民館付近・山国中学校・藤野木橋付近・春田地区生活改善センター・大勢集会所・中摩コミュニティセンター・庄屋村生活改善センター・真浄寺前ひろば・市平地区集落センター・市平上2バス停付近・奥畑橋付近・羽高生活改善センター・三郷小学校・みさと保育園・犬王丸多目的集会所・両宮地区・中摩コミュニティセンター・ウテリー山国
高瀬	鶴居文化センター				
中央町	燦燦館 中央・双葉中央こども園				
角木	第一共同調理場				
鶴居	鶴居小学校・鶴居コミュニティセンター				
永添	いずみの園・豊寿園・悠久の里				
鍋島	鍋島拠点施設				
野依	野依集会所				
東浜	東浜ゲートボール駐車場	東谷	東谷つばき地区・大田商店前・東谷地区老人憩いの家・小野商店前		
三保	三保交流センター・三保小学校				
宮夫	玄々堂・深町団地				
諸田	諸田憩いの家	西谷	樋田小学校・西谷温泉下・西谷郵便局前・雲谷寺前・平原地区・下箆林道入口		
和田	和田小学校・旧和田公民館・和田コミュニティセンター				

※ 上記の停留地一覧には、期間限定の場所も含まれます。

④中津市立図書館（5館）案内

※三光図書館～山国図書館地図変更してます。

<p>小幡記念図書館</p> 	<p>住所 中津市1366-1 (片端町)</p> <p>TEL 0979-22-0679</p> <p>FAX 0979-24-3516</p> <p>開館 9:00～19:00</p> <p>面積 2,893㎡</p>	
<p>三光図書館</p> 	<p>住所 三光成恒437-2 (三光公民館内)</p> <p>TEL 0979-43-2032</p> <p>開館 10:00～18:00</p> <p>面積 62㎡</p>	
<p>本耶馬溪図書館</p> 	<p>住所 本耶馬溪町曾木1800 (本耶馬溪公民館内)</p> <p>TEL 0979-52-3033</p> <p>開館 10:00～18:00</p> <p>面積 43㎡</p>	
<p>耶馬溪図書館</p> 	<p>住所 耶馬溪町大字柿坂520 (耶馬溪公民館内)</p> <p>TEL 0979-54-3111</p> <p>開館 10:00～18:00</p> <p>面積 435㎡</p>	
<p>山国図書館</p> 	<p>住所 山国町守実130 (コアやまくに内)</p> <p>TEL 0979-62-2141</p> <p>開館 10:00～18:00</p> <p>面積 813㎡</p>	

休館日：毎週火曜日、月末図書整理日、年末年始、特別整理期間など

◆小幡記念図書館 平面図

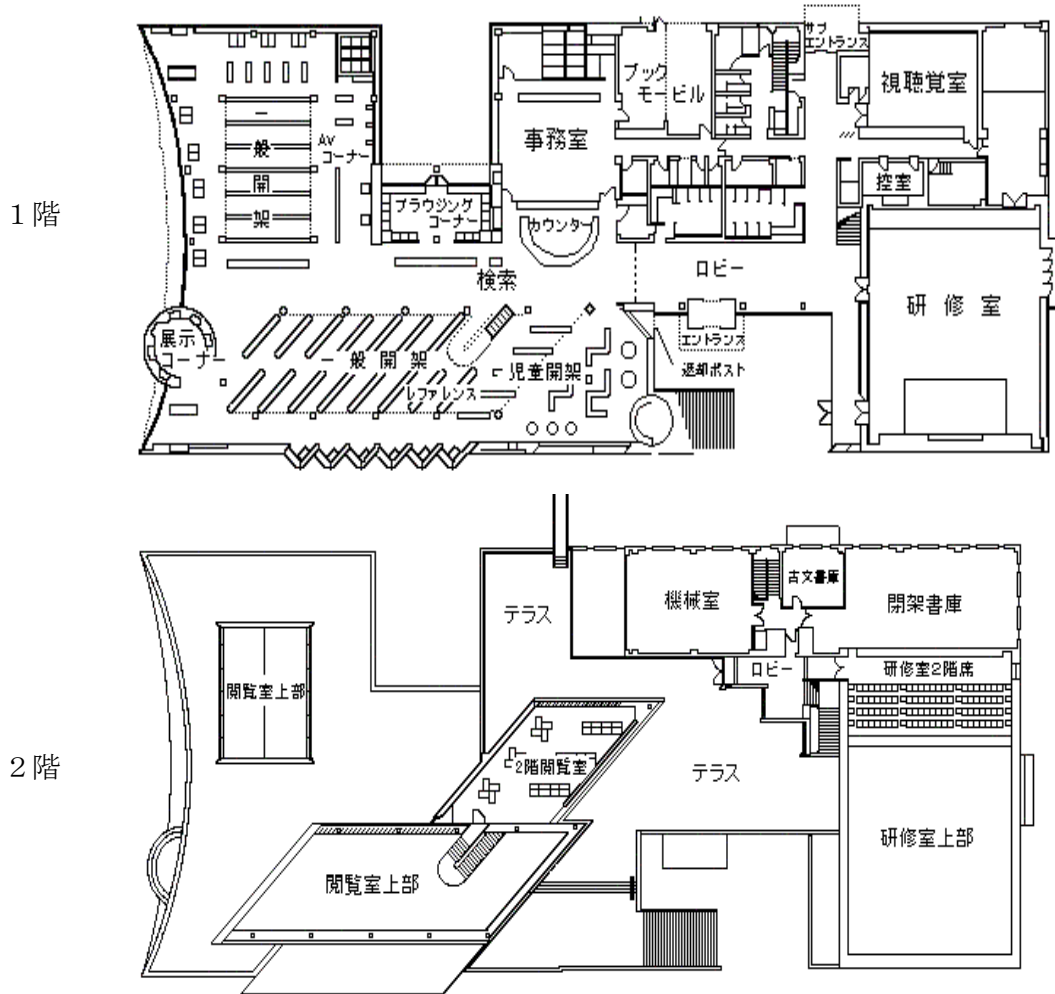

◆小幡記念図書館 館内案内図

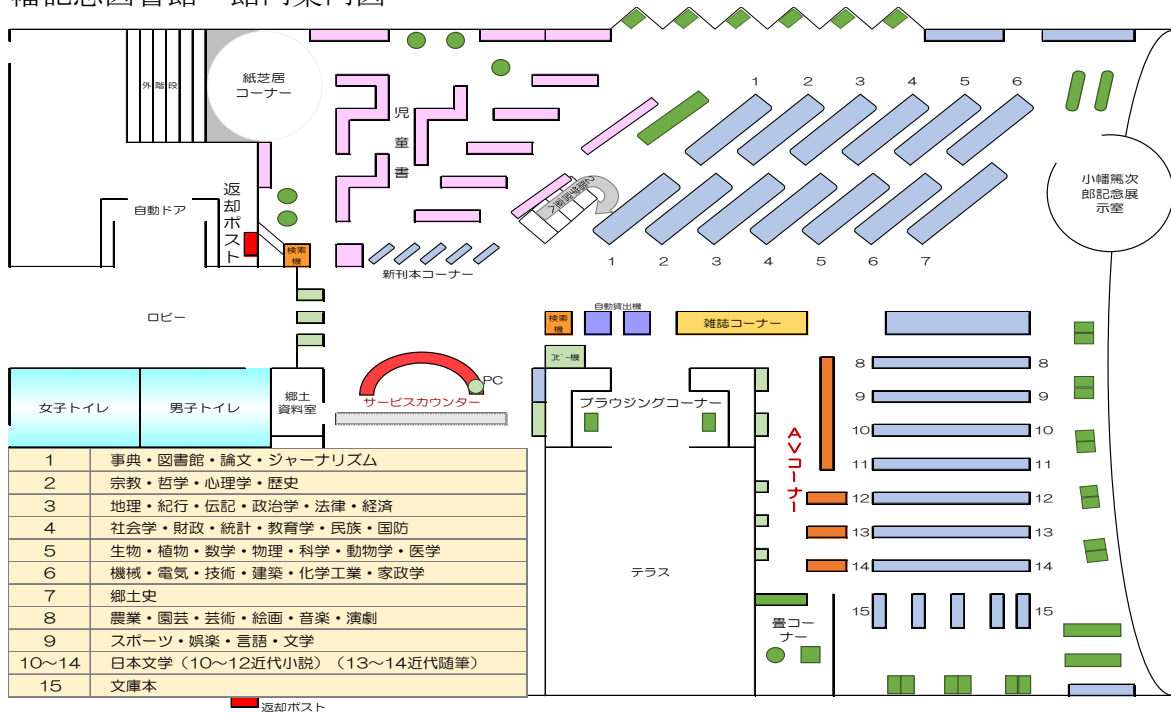

◆小幡記念図書館 研修室・視聴覚室

◎使用料

区分	単位	室使用料	冷暖房使用料	摘要
研修室	1時間当たり	1,320円	660円	物品の展示説明販売等営利を目的として使用する場合、室使用料の20割に相当する額を加算。
視聴覚室	1時間当たり	1,100円	550円	

備考 使用時間のうち30分未満の端数は切り捨て、30分以上1時間未満の端数は1時間として算定。

◎収容人数・備品

区分	人数		椅子	机
研修室	机 なし	220席	297脚	28台 (共通)
	机 あり	約100席		
	2階席	88席	88脚(固定)	
視聴覚室	机 なし	70席	74脚	
	机 あり	約30席		

◎利用条件

- ・大音量を伴う催しは不可
- ・定常的な習い事などは不可
- ・図書館での催しとしてふさわしいもの

◎その他

部屋を連続して数日使用する場合、19時に閉館しても料金は22時まで。

◎駐車場

- ・京町駐車場をご利用ください。
- ・図書館に隣接する駐車場の利用はご遠慮ください。



◎研修室、視聴覚室の利用状況

	令和元年度		令和2年度	
	開催数	参加者	開催数	参加者
おはなし会	31回	921人	26回	248人
赤ちゃんおはなし会	11回	307人	8回	105人
赤ちゃん絵本事業	11回	565人	11回	592人
展示会	37回	3,967人	52回	3,823人
講演会	7回	633人	2回	79人
映画会	30回	383人	31回	197人
読書会等	9回	354人	7回	242人
その他	50回	1,369人	23回	1,132人
合計	186回	8,499人	160回	6,418人

※ 令和2年3月～5月は、新型コロナウイルス感染症対策のため、閉館

⑤図書館業務以外の取り組み

◆夏休み図書館バックヤード見学【参加者：9校26人】

例年「一日図書館員体験」を実施していましたが、コロナ禍で実施が難しかったため、「バックヤード見学」として児童どおしで本の貸出返却のシュミレーションや本のフィルムコーティングなど図書館の仕事を体験してもらいました。

◆小学生社会見学【参加者：5校167人】

市内小学校より社会見学の受入れを行い、図書館の歴史や、利用方法を聞いてもらい、図書館を身近に感じてもらうため館内各コーナーや普段は見ることのできない閉架書庫の見学を行いました。

◆夏の工作教室【参加者：20人】

市内小学生を対象に夏休みイベントを行っています。令和2年度は、図書館に所蔵している本を使った「ポップアップカード」の作成、本のカバーを使った「オリジナルバッグ」の作成、「フィルムコーティング体験」、マスキングテープなどでデコレーションした「しおり」づくりをとおして、楽しみながら本にふれあうきっかけづくりを行いました。

◆学校図書館との連携

小学校からの要望に基づき、授業で活用する本や学習資料として図書館資料を提供するほか、除籍本の学校での有効活用も行っています。

◆リサイクル図書（除籍本）無料配布

除籍本の再利用促進のため、図書無料配布を行っています。

たくさんの方に本に親しんでいただくため、通常は館内の限られたコーナーで行っていますが、令和2年度は研修室の広いエリアに展示し、新型コロナウイルス感染症防止対策を行いながら開催しました。



夏の工作教室



リサイクル図書（除籍本）無料配布

◆「図書館コンサート」開催【参加者：90人】

新型コロナウイルス感染症防止のため、今年度は広い研修室で対策を行いながらヴァイオリンとピアノの生演奏コンサートを開催しました。

会場内のスクリーンには演奏曲の説明や映像も写し、音楽と図書をコラボレーションさせた「図書館クイズ」も実施しました。

◆「読書手帳」配布

図書館で読んだ本を楽しみながら自分で記録することができる、手作りの「読書手帳」を作成して配布しています。

◆あかちゃんタイム・赤ちゃんおはなし会

小さな子どもを連れて方にも気兼ねなく図書館を利用してもらうための時間として「あかちゃんタイム」を設定し、ボランティアや職員で赤ちゃんのお世話や見守りをしています。※令和2年度は新型コロナウイルス感染症防止のため休止

「赤ちゃんおはなし会」では、わらべうたを中心に、親子でふれあう遊びや絵本の読み聞かせを行なっています。

◆赤ちゃん絵本の読み聞かせ事業

赤ちゃんの頃から絵本に親しんで図書館を身近に感じてもらい、親子が絵本を通して学び、つながりを深めるきっかけづくりを目的として、7ヶ月児健診の受診時、それぞれの親子に絵本の読み聞かせを行い、絵本を2冊プレゼントしています。

◆マタニティコーナー

妊娠中の方、赤ちゃん連れの方がゆっくりくつろげる優先席として、妊娠・出産・育児書の本棚の近くにソファを設置しています。



図書館コンサート



マタニティコーナー



おはなし会



読書手帳