

なかつ

2025

No.1562

6月号



CONTENTS

- 2 ふれあい出前講座、参議院議員通常選挙
- 3 環境月間
- 4 生ごみ処理容器などの補助金、中津からあげモニュメントデザイン募集
- 5 中津市出合いの場づくり事業
- 6 なかつジュニア防災リーダー養成研修受講者募集
- 7 マリンスポーツクラブ会員募集、プールで水上スキー教室
- 8 公共下水道事業計画変更
- 9 山国川の治水

- 10 水道週間
- 12 技能向上セミナー
- 13 鮎の友釣り解禁
- 14 まちフォト
- 16 保健栄養教室、男女共同参画週間記念講演会
- 17 看護師確保対策補助金、幼稚園教諭・保育士就職支援補助金
- 18 戸籍のフリガナ、連載
- 20 情報ボックス
- 27 健康ガイド

COVER

5月4日(日)に耶馬溪アクアパークでジュニア講習会が開催されました。水上スキー・バナナボート体験や水辺の安全教室などが行われました。
この夏、耶馬溪アクアパークで水上アクティビティを楽しんでみませんか。

市の職員がお話を出前する

ふれあい 出前講座

講師料
無料



ふれあい出前講座は、市民のみなさんが聞きたい、知りたい内容を市の業務の中から選んでもらい、市の職員が講師となり、市民のみなさんの元に出向き、事業の説明や取組みなどのお話をするものです。

■対象 市内に在住・在勤・在学するおおむね10人以上で構成されたグループや団体

■時間 9時から21時の間で2時間以内（土・日・祝日、年末年始を除く）

■場所 公民館や公共施設などを申込者が手配

※周知など、すべての準備も申込者が行ってください。

■申込方法 インターネット、申込書を窓口を持参、郵送またはFAX

※申込書、講座一覧は公民館、中津市生涯学習センターに設置しているほか市ホームページからもダウンロードできます。近くに設置施設がない場合は、社会教育課より送付しますので、お問い合わせください。

■申込期間 6月1日(日)～講座予定日の2週間前まで

※政治、宗教、営利を目的とした催し、そのほか出前講座の目的に反している場合はお断りします。内容の説明に関する質疑や意見交換は行いますが、苦情、提言、要望は受け付けません。



▲ネット申込



▲講座一覧

実施までの流れ

STEP 1

受付



STEP 2

担当課と日程調整後、講師を決定（決定通知書を郵送）



STEP 3

依頼場所でふれあい出前講座を実施



■問合せ・申込先 〒871-8577 中津市豊田町9番地10 サンリブ2階 中津市教育委員会 社会教育課
(☎ 22-4942、FAX 22-1492)

参議院議員通常選挙

■問合せ先 選挙管理委員会事務局 (☎ 62-9813)

任期満了にともない、参議院議員通常選挙が行われます。選挙の日程は、第217回通常国会(令和7年1月24日召集)の閉会後に決定され、7月に行われる見込みです。詳細については、日程の決定後に市ホームページでお知らせします。

公示後に「投票入場券(ハガキ)」を送付しますのでご確認ください。



障がいのある人の郵便などによる投票について

郵便などによる不在者投票の対象者

右の表のいずれかに該当し、身体に重い障がいがあり投票所に行くことが困難な人は、郵便などによる不在者投票を行うことができます。事前に「郵便等投票証明書」の取得が必要です。

右の表に該当することを示す手帳などの写しを添えて申請してください。申請はいつでもできますので、お早めに選挙管理委員会までお問い合わせください。

手帳等の種類	障がい等の種別	障がい等の程度
身体障害者手帳	両下肢・体幹・移動機能	1級・2級
	心臓・じん臓・呼吸器・ぼうこう・直腸・小腸	1級・3級
	免疫・肝臓	1級～3級
戦傷病者手帳	両下肢・体幹	特別項症～第2項症
	心臓・じん臓・呼吸器・ぼうこう・直腸・小腸・肝臓	特別項症～第3項症
介護保険の被保険者証	要介護者	要介護5

6月は環境月間です



「ネイチャーポジティブ」イメージキャラクター だいだらポジー

「尾無の湿地」「中津干潟（舞手川河口湿地）」が自然共生サイトに認定されました！

【自然共生サイトとは】

環境省が、企業の森や里地里山、都市の緑化など「民間の取組等によって生物多様性の保全が図られている区域」を認定する取組みであり、令和6年度後期までに全国で328か所が認定されています。認定されたサイトは、OECM（国立公園などの保護地域以外で生物多様性の保全に貢献する地域）として国際的なデータベースに登録されます。令和7年度からは、生物多様性の回復や創出をめざす活動も支援されるようになりました。

令和6年度
前期認定

おなし
尾無の湿地



野依新池と植野池の中間地点に位置します。市の天然記念物であるベッコウトンボなど、希少種も多く生息しています。

令和6年度
後期認定

中津干潟（舞手川河口湿地）



中津干潟中央部にある大新田海岸の最東端に位置します。カブトガニをはじめとした多数の希少種が生息しています。

【自然共生サイトの申請をしたNPO法人水辺に遊ぶ会より】

国は、生物多様性条約の中で世界に約束した30by30（2030年までに陸と海の30%以上を自然保護区に指定する取組み）を実現するために自然共生サイトの認定をすすめています。自然共生サイトは、行政や大学、寺院や神社、放送局、企業、NPOなどさまざまな団体が申請しています。みなさんも残されたすばらしい自然を未来の子どもたちに届ける活動をしてみませんか？

市ホームページで、市内で活動する環境保全活動団体を紹介しています。ぜひご活用ください。



▲詳細

豊かな自然環境を守るために私たちができること～中津市きれまち隊～

「きれまち隊」として地域のごみ拾い活動をしていただけるグループを募集しています。きれまち隊のみなさんには専用ごみ袋の配布や、年間の活動に対して表彰などを行っています。4月現在、127団体がきれまち隊として活動しています。グループ活動の一環で気軽にごみ拾いをしてみませんか？

令和6年度優秀団体の表彰式を行いました



▲詳細



ありんクラブお多福の会
活動場所：下池永地区通学路
活動頻度：月に1回
会員数：11人

八幡町地区防犯パトロール隊
活動場所：八幡町の公園など
活動頻度：月に1回
会員数：10人

■問合せ先 環境政策課（☎ 62-9071）

家庭の「生ごみ減量」にチャレンジしてみませんか？

生ごみ処理容器などの購入費補助金

家庭から排出される生ごみの減量化と再資源化の促進を図るため、購入費の一部を補助しています。



補助金額

購入金額の1/2 (100円未満切り捨て)

【電気式生ごみ処理機】上限3万円

【生ごみコンポスト化容器】1基あたり上限2,500円



▲詳細

生ごみ処理器「なかつキューロ」販売

箱の中に土を入れ、土の中のバクテリアの働きで生ごみを分解する生ごみ処理器を販売しています。



金額

【大サイズ】5,000円

【中サイズ】4,000円

【小サイズ】4,500円 (キャスター付き)



▲詳細

天ぷら油の処理もできる！



■問合先 清掃管理課 (中津市クリーンプラザ内・☎ 24-5374、☎ 24-8527)



新しいごみ処理施設の整備について市民説明会開催中



市のごみ処理施設「中津市クリーンプラザ」の老朽化に伴い、新しいごみ処理施設を令和16年度から稼働できるように検討を進めています。詳しくは市報なかつ5月号または市ホームページをご覧ください。

日程 5月22日(木)~6月22日(日)
市内各会場で32回開催

問合先 清掃施設建設準備室
(☎ 32-4698)



▲詳細

中津からあげ

モニュメントデザイン大募集

海外および県内外の人が、思わず写真に撮って見せたいような、魅力あふれる中津からあげのモニュメントデザインを募集しています！

【最優秀賞】賞金 **10万円** 1点

【優秀賞】からあげクーポン **1万円分** 2点

目的

中津商工会議所の地域団体商標「中津からあげ」登録10周年を契機に、からあげをモチーフとしたモニュメントを設置することで、観光客や市民に喜ばれる新たな名所を創出します。

応募方法

インターネットまたは郵送、メール

※詳しくは、中津耶馬溪観光協会ホームページをご覧ください。

応募期限

6月30日(月)

結果発表

7月上旬



▲詳細



▲ネット申込

中津からあげとは？

国産の鶏肉に、醤油や塩をベースににんにく・生姜など、十数種類の調味料を使った各店舗独自のタレでしっかりと下味をつけて揚げたものです。多くの店舗が注文を受けてから揚げたてを提供しています。



■問合せ・応募先

〒871-0033 中津市島田219-2
(一社)中津耶馬溪観光協会 (☎ 64-6565、
✉ info@nakatsuyaba.com)

中津市出合いの場づくり事業

市では、結婚を希望する人の新たな出合いを応援するため、出合いの場づくりに関する事業を行っています。

中津市出合い応援助成金を交付します！

県が行う「OITA えんむす部出合いサポートセンター」の入会登録料および更新料を一部助成します。

- 対象 ○市内に住所があり、居住していること ○当助成金の交付を過去に受けたことがないこと
- 助成額 7,000円
- 申請に必要なもの ○申請書兼請求書 ○サポートセンターメンバーズカードの両面の写し
○本人確認書類の写し(運転免許証など住所・氏名が確認できるもの)
○振込口座のわかるもの(申請者名義の通帳の写しなど)
- 申請方法 インターネット、窓口、郵送のいずれか
- 申請期限 令和8年3月31日(火)



OITA えんむす部出合いサポートセンターとは

AIを利用した会員制マッチングシステムや、県内の婚活イベント・セミナー情報の発信など、さまざまな出合いの場を提供しています。詳しくは、OITA えんむす部ホームページをご覧ください。



▶詳細

婚活イベントの情報をお知らせします！

登録
無料

市が主催・共催する婚活イベントがある場合、情報をメールでご案内します。登録は専用フォームからのみとなりますので、希望する人は市ホームページから登録をお願いします。 ※イベントに参加する際は、別途参加申込みが必要です。



▶詳細

市主催・共催婚活イベント成婚者にお祝い金を贈ります！

- 対象 ○平成26年10月以降に市が主催・共催したイベント内で出合い結婚した人
○結婚後、市内に住所があり、居住している人
- 金額 商品券5万円相当
- 申請方法 インターネット



♡ 問合せ・申請先 ♡

【事業全体について】 〒871-8501 中津市豊田町14番地3 総合政策課
(☎ 62-9031、✉ sogoseisaku@city.nakatsu.lg.jp)

【OITA えんむす部出合いサポートセンターについて】 (☎ 097-578-7777)

【月・木・金・土曜日】13時～20時 【日曜日・祝日】11時～18時 ※お盆など不定休あり

なかつジュニア 防災リーダー



養成研修受講者を募集します!

中津市の防災に関する知識を身につけ、将来の中津市の安全と安心を担う、
なかつジュニア防災リーダーになりませんか?
防災意識を高め、いざという時に自分の身や大切な家族などを守るため、ぜひお申し込みください。



- 対象 市内の小学校に通学する小学4～6年生
- 料金 無料
- 定員 72人 ※研修会は各会場定員36人
- 申込方法 インターネット
- 申込期間 6月1日(日)～30日(月)



▲申込

研修会(講座、体験演習など)

次のいずれかの会場で受講

耶馬溪会場

- 日時 8月30日(土)16時～31日(日)9時
 - 場所 耶馬溪B&G海洋センター
「やばすぽ」
- ※耶馬溪会場は、避難所生活を体験する、
宿泊を伴う研修です。



中津会場

- 日時 9月7日(日)
9時～12時30分
- 場所 市役所



検定試験

次のいずれかの会場で受検

耶馬溪会場

- 日時 10月26日(日) 10時～11時
- 場所 耶馬溪コミュニティーセンター

中津会場

- 日時 11月2日(日) 10時～11時
- 場所 大幡コミュニティーセンター

なかつジュニア防災リーダー認定式

検定試験に合格した人が対象です。

- 日程 令和8年2月中旬予定
- ※詳しくは、申込者に文書・メールでお知らせします。



問合せ

防災危機管理課 (☎ 22-1113)



中津市マリンスポーツクラブ 新規会員募集中！

スケジュールを決められるから
好きな時に参加できる！

安全第一！楽しく学べる
水辺の安全教室を定期開催！

水上スキー推薦で
大学進学の実績あり

ウェットスーツ・ライフジャケット・板など必要な道具は無料でレンタルできます。専属のインストラクターが優しく丁寧にお子さんの上達をサポートします！休日は家族で耶馬溪アクアパークにお越しください！

対象 定住自立圏内に住む小学生～高校生

場所 耶馬溪アクアパーク

活動日 施設の営業日であればいつでも

申込方法 インターネット

年会費 【小・中学生】7,350円 【高校生】8,350円（傷害保険登録料込）

練習費用

●水上スキー / ウェイクボード / ウェイクサーフィン

小学生 通常 1,750円 / 15分 ▶ クラブ会員 無料
中学生 通常 1,750円 / 15分 ▶ クラブ会員 520円
高校生 通常 3,500円 / 15分 ▶ クラブ会員 1,050円

●カヌー / サップ

小・中学生 通常 200円 / 60分 ▶ クラブ会員 無料
高校生 通常 400円 / 60分 ▶ クラブ会員 無料



▲申込



■問合先 耶馬溪支所地域振興課
(☎ 54-3111)

B&G プールで水上スキー体験 & 水辺の安全教室

プールでウインチ（電動巻き上げ機）を使った水上スキー教室を開催します。湖面よりも安全・簡単に水上スキーの楽しさを体験できます。

また、水の怖さを知り、命を守るための意識・技能を学ぶための安全教室もあわせて開催します。

■対象 2歳～15歳（中学生まで）

■日時 6月28日(土)、7月24日(木)、8月22日(金)、9月13日(土)
いずれも10時～12時

■場所 耶馬溪 B&G 海洋センター「やばすぼ」

■料金 無料 ■定員 各日30人 ※定員に達し次第締切

■持ち物 水着、スイムキャップ、タオル

■申込方法 インターネット

■申込期限 各開催日の1週間前

■問合先 耶馬溪支所地域振興課 (☎ 54-3111)



やばすぼ
YABASPO



▲申込

公共下水道事業計画変更のお知らせ

市の公共下水道事業は、令和5年度末現在、下水道の認可区域1300.5haの約72%にあたる935.3haの整備が完了しています。令和7年3月31日付で、公共下水道の事業計画を変更しましたので、お知らせします。詳しくは、お問い合わせください(事業計画の縦覧もできます)。

■主な変更内容 既認可区域を1300.5haから1340.0haとする。

※認可区域外の地域での合併処理浄化槽の設置については、中津市合併処理浄化槽設置補助金(条件を満たす人)の対象となります。

中津市公共下水道計画区域図

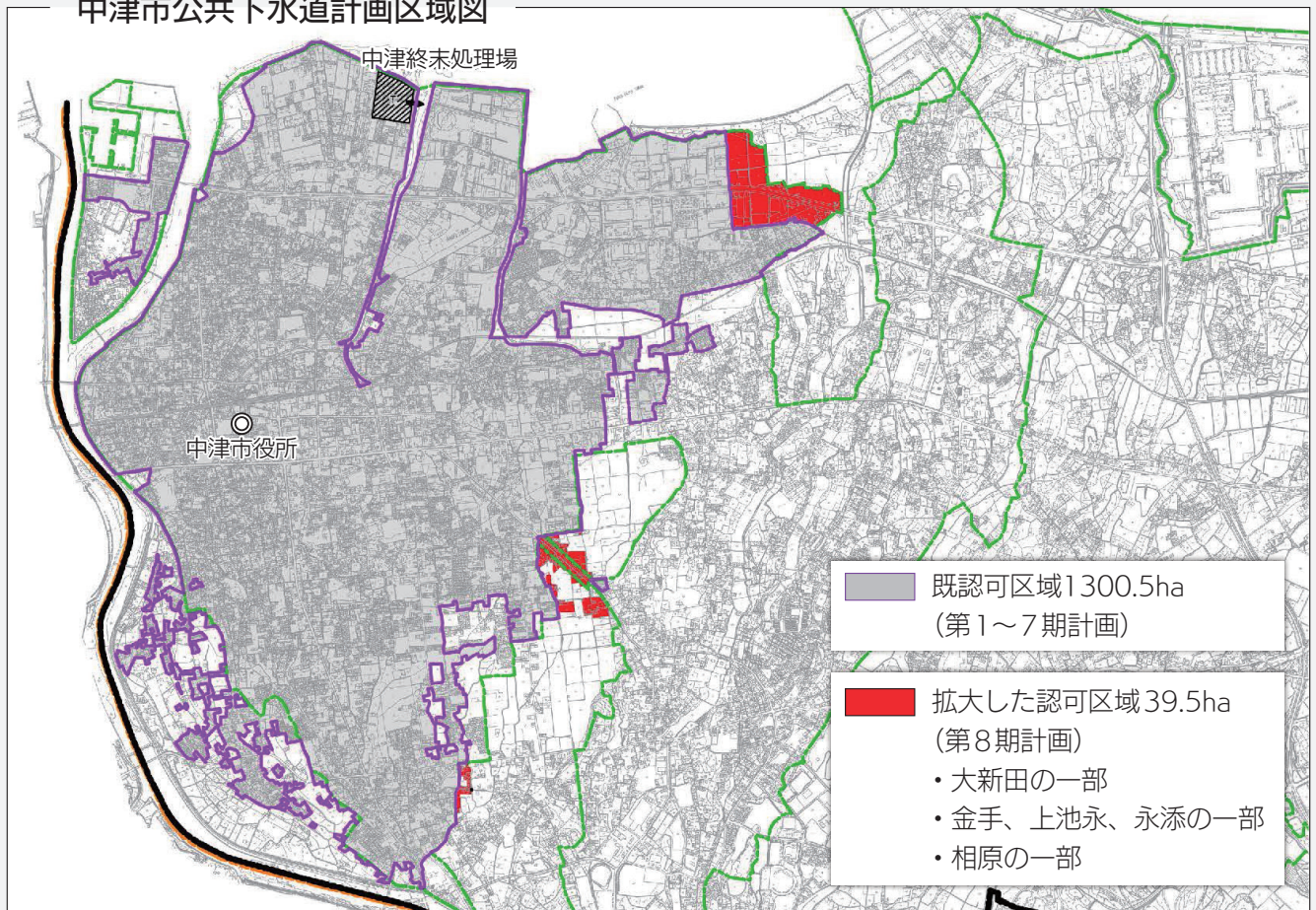

■問合せ・縦覧先 上下水道部施設技術課 (☎ 24-1235)

タイヤもアラジンにお任せ!

軽自動車用 4本セット
7,800円~
(税込 8,580円)

ミニバン用 4本セット
18,800円~
(税込 20,680円) ※工賃別

大好評販売中!

あなたの愛車を〜月
高く買取ります〜月

専門店だから納得の査定額!!
**あなたのお車を
高価買取!!**

バスやトラックなども
喜んで買取ります。 **査定無料**

イメージキャラクター 江頭2:50

アラジン中津店 **BEE LINE CORP** **0120-580-185**

中津市大字下池永467番地2 ■営業時間/9:00~18:30 ■定休日/水曜日 ■車買取 アラジン 検索

中津市民病院 R213 モスバーガー 至北九州 かがし屋中津店 至宇佐 明屋書店 トライアル **アラジン中津店**

◆◆◆ 山国川の治水 ◆◆◆

流域治水とは

近年発生している水害は、地球温暖化が影響していると言われています。温暖化が進むと、これまで以上に豪雨が増え、災害が激甚化する恐れがあります。山国川圏域でも、平成24年・平成29年・令和5年7月など、たびたび豪雨により被害が発生しています。これからは、流域のあらゆる関係者が協働して水害対策を行う考え方である「流域治水」が必要になります。

気候変動に備え、これからも山国川圏域の恵みを受けて暮らしていくために、次の3つの柱を軸として、行政、市民、企業や農家など、それぞれができる取組みを行い協働する「流域治水」を進めていく必要があります。

氾濫を防ぐ・減らす

- 雨水貯留施設の整備
- 田んぼダムの普及
- ため池の活用
- 堤防の強化
- ダムの事前放流
- 清掃活動

被害にあう人・ものを減らす

- 住まい方の工夫
- 土地の利用規制



被害を減らす・早期復旧・復興への備え

- 水害リスク情報の発信
- ハザードマップの周知
- 避難体制の強化
- 防災教育

流域治水の一般的な対策（イメージ図）



- ①河川の治水対策、河道掘削、堤防の強化
- ②流木・土砂対策、森林整備、治山・砂防
- ③小規模河川の氾濫抑制対策、田んぼダム・調整池・雨水貯留施設の整備、清掃活動



◀山国川河川事務所 ホームページ

■問合せ 排水対策課 (☎ 62-9054)

夏期講習 2025

早期申込で
お得に受講!

7/12(土)まで

教育すべての分野を通じ明るく豊かな社会づくりに貢献する

SINCE 1984

大学 実務部 Cultus 代ゼミサテライン予備校 小学生 進学教室

高校生

志望校合格へ...!
全力加速する夏!!

- 短期集中の英・数授業
リアル&Zoomのハイブリッド授業!
- 代ゼミサテラインで高速学習
弱点教科を最短1ヶ月で総仕上げ!!
- 夏限定!英検特訓講座
英検は“資格”じゃない、
“入試の武器”だ!!
- Study King 2025~夏の自学王決定戦~
自学力=合格力。自学を制する者、
受験を制す!

中学生

合格は近づく夏!
ライバルは差をつける夏!

- 中3生
高校受験講座
英・数対面授業+国・理・社Web授業で、
この夏、やるべきことを完全制覇!
- 中1・2生
これまでの学習内容の
弱点を発見&攻略!
- 全学年
国語演習
文章力・読解力を鍛える対面演習!
志望校判定模試 8/24(日)

小学生

小学時代の基礎が夏の未来を作る!

小1生~小6生

- 夏休み学習教室 算数・国語(学年により異なる)
1学期の復習&2学期の準備!
学校の宿題もサポート!
- 小学生学力チェックテスト
8/23(土) 参加無料!!

中津本校/中津市金手47-1 ☎0979-24-7477

宇佐校/宇佐市大字馬343-17(外ビル) ☎0978-33-3223

大津受験館カナル/中津市島田仲町797 ☎0979-64-6688

無料自習室完備 幼児~英会話 英会話講師派遣

お問い合わせは HPまたはLINEにて

ご相談はお気軽にLINEにて

6月1日～7日は、第67回「水道週間」です

私たちがいつも使っている水道は飲み水としてはもちろん、お風呂や洗濯など、暮らしに欠かすことのできないパートナーです。水道週間を通じて、今一度水道の大切さについて考えてみましょう。

下水道をご利用のみなさまに豪雨時の汚水排水についてのお願い

道路が冠水すると、マンホールの蓋の隙間などから雨水が流入します。令和5年7月10日の豪雨の際には、低地部を中心に広範囲で道路が冠水し、処理場の能力を超える大量の水が下水道管に流入しました。これにより管の中で水の渋滞が発生し、流れが悪くなったり、逆流したりするといった事態が生じました。雨がおさまり、冠水が解消されると次第に水が流れるようになります。それまでは排水をできる限り控えていただくようお願いいたします。

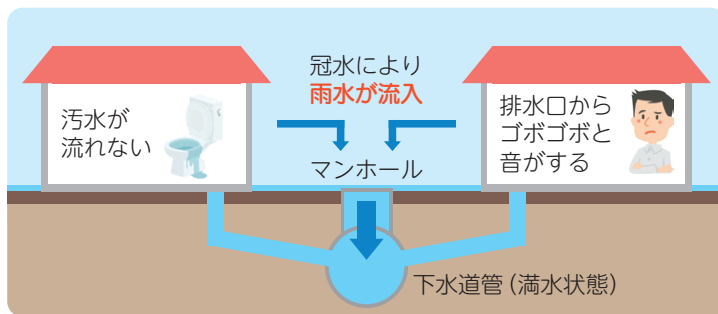

▶ 汚水の逆流対策～水のうの設置～

トイレやお風呂場、台所の排水口などから水が吹き出しそうなときは、ビニール袋に水を入れた水のうを置くと、逆流を抑える効果があります。

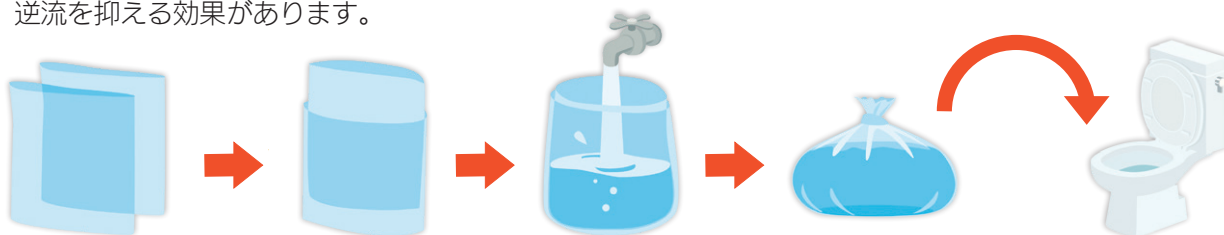

ビニール袋を2～3枚用意 (45ℓ程度) → ビニール袋を重ねる → 半分まで水を入れる (20ℓ程度) → 少し空気を抜いて口を閉じて完成 → ゆっくりと排水口の上に置く

▶ 豪雨でトイレの水が流れない場合の対処方法～トイレ処理用凝固剤の活用～

いざという時のために、ご家庭にトイレ処理用凝固剤を備蓄しておけば、水が流れなくても排泄物を可燃ごみとして廃棄することができます。

※凝固剤はホームセンターなどで販売されています。使用方法については、商品の取扱説明書をご確認ください。

家族葬はこんな方におすすめです

1日1組
限定ホール

親しい人だけでゆっくりと送りたい。
余分な費用をかせずに行いたい。
見栄や世間体よりも最後の時間を大切にしたい。

家族葬35プラン

35万円 (税別)
税込385,000円

参列者目安 5～10名様ほど
少人数の家族のみで
通夜・葬儀を執り行うプランです。

家族葬45プラン

45万円 (税別)
税込495,000円

参列者目安 5～30名様ほど
家族のみで
通夜・葬儀を執り行うプランです。

家族葬65プラン

65万円 (税別)
税込715,000円

参列者目安 30～100名様ほど
お身内の方をはじめ生前お世話になった
方々で通夜・葬儀を執り行うプランです。

風の丘葬斎場の 特徴

- 火葬場内に斎場があるので移動がなくて便利です。
- 出棺霊柩車・送迎バスがいらないので費用削減。
- 市営斎場なので安心価格でご葬儀ができます。

風の丘葬斎場

ご相談・お問い合わせは
365日 24時間対応

☎0120-68-0404

〒871-0022 大分県中津市相原3032-16
tel.0979-22-2553 fax.0979-22-9989

ホームページのアクセスは「風の丘葬斎場」で検索

お気軽にお問い合わせください。宗教者様へのお礼、料理接待料は含みません。詳しくはホームページをご覧ください。

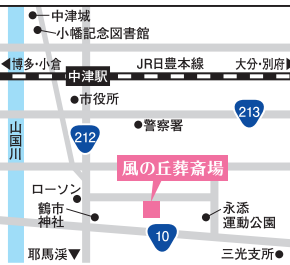

ご存じですか？宅地内の水道管は個人の管理です

市が管理する水道本管（配水管）から蛇口までの水道管（給水管）は個人の財産です。この給水管の維持管理は使用者で行わなければなりません。古くなった管や蛇口は破損しやすく漏水の原因となるので、交換や修繕をおすすめします。

漏水を見つけたときは、水道メーターボックスの蓋を開けて止水栓ハンドルを時計回りにまわして止水してください。そのままにすると料金が高くなりますので、ご注意ください。

修繕などは「中津市指定給水装置工事事業者」に依頼してください。



▲事業者一覧

また、平成元年までに給水管の工事をした家庭は、鉛製給水管（鉛管）を使用している可能性があります。朝一番や長期間不在で水道を使わなかったときなどに、微量の鉛が溶け出す場合がありますので、ご使用の際はバケツ一杯程度の水を飲用以外の用途（洗濯や散水など）にお使いください。



▲鉛管について

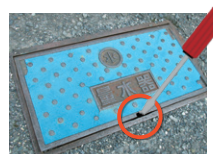
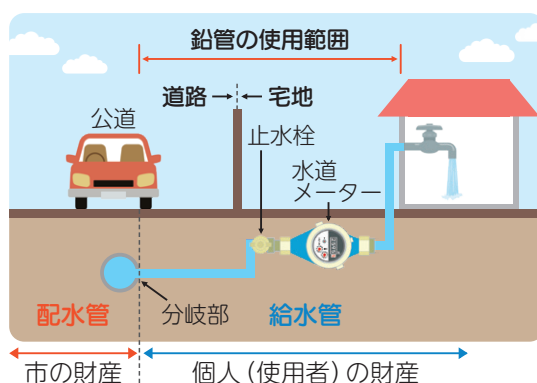

▲水道メーターボックスの蓋のすき間にマイナスドライバーなどを差し込んで開けます。



市では定期的に水道水の水質検査を実施し、安全性を確認しています。検査結果はすべて基準値に適合していますので、安心してご使用ください。

水道水の水質検査結果▶



なかつ上下水道ポータルへの登録をお願いします

ポータルでできること

- ・水道の使用開始・中止の手続き
- ・料金や使用水量の確認（過去2年分）
- ・インボイス制度対応の明細書発行
- ・上下水道部からの各種通知の確認

※登録すると紙の「上・下水道使用水量」のお知らせは発行せず、アプリで通知されるようになります。

※登録料は無料です。ただし、通信料は利用者の負担となります。



▲詳細



▲料金確認画面

■問合先 上下水道お客さまセンター（☎ 24-1382）

■問合先 上下水道部総務経営課（☎ 24-1234）、各支所総務・住民課

子育て中の親子が集い、子育て教室や相談など、多世代交流ができる場所です。

中津市地域子育て支援センターポール



お問い合わせ

中津市蛸瀬643番地
（かきざサポートセンター内）
☎64-9062

ポールの
Instagramに
活動内容を
紹介しています！

楽しいイベントを
開催しています。

お茶会



社会福祉法人九州キリスト教社会福祉事業団
中津総合
ケアセンター いずみの園

TEL 23-1616
FAX 23-1783
中津市永添2744
http://www.izuminosono.jp/

いずみの園公式
Facebook



いずみの園公式
Instagram





「技能向上セミナー」受講生募集

職業に必要な専門的な知識や技能の向上などを目的に技能向上セミナーを開講します。

- 場所 大分県立工科短期大学校 ※各コース定員に達し次第締切
- 申込方法 申込書を窓口を持参、郵送、FAX、メールのいずれか
- 申込期限 各コース開始日の2週間前



詳細▶

コース名	定員	期日
2次元CAD入門 (AutoCAD)	4人	6月3日(火)、5日(木)、10日(火)、12日(木)、17日(火)、19日(木)
シーケンス制御入門 (PLC 使用) I	6人	6月14日(土)・15日(日)
AutoCAD 建築図面作成技術	5人	7月3日(木)、10日(木)
Jw_cad 建築図面入門	5人	7月30日(水)・31日(木)
有接点リレーシーケンス入門	9人	7月31日(木)・8月1日(金)
JISによる機械製図	5人	8月4日(月)、6日(水)、8日(金)
木造住宅の耐震診断	5人	11月25日(火)、12月2日(火)
被覆アーク溶接、TIG 溶接講座	7人	12月4日(木)、11日(木)
住宅の省エネルギー基準入門	5人	12月10日(水)、17日(水)
精密測定技術	10人	12月15日(月)、22日(月)
画像処理入門 II (使用画像処理装置：キーエンス)	4人	12月17日(水)・18日(木)
画像処理応用 (使用画像処理装置：キーエンス)	4人	令和8年1月21日(水)・22日(木)

大分県立工科短期大学校とは？

機械系、電気・電子系、建築系が学べる学校です。授業料減免制度や給付型奨学金制度もあります。詳しくはホームページをご覧ください。



詳細▶

問合せ・申込先

〒871-0006 中津市東浜 407-27 大分県立工科短期大学校 企業連携・交流室
 (☎ 23-5500、FAX 23-7001、✉ skillup@oita-it.ac.jp)

最新補聴器を 2週間無料で お試しいただけます



※一部メーカーを除く

聞こえのお悩みや補聴器のことなら、お気軽にご相談ください。
 お一人おひとりにあった補聴器のご提案をいたします。

取り扱いブランド



IKEDA HEARING GEAR 池田補聴器

中津店
 中津駅より徒歩9分

大分県中津市(福沢通り)
 古魚町1644
 【営業時間】9:00-17:30
 【定休日】日・祝日
 【TEL】0979-22-3701
 【FAX】0979-22-3701



鮎の友釣り解禁

山国川の夏の風物詩「鮎の友釣り」が解禁されます。鮎の習性を生かした難しい釣法ですが、人気が高く毎年多くの釣り人が訪れています。新緑から質感豊かな深い緑に囲まれた夏の山国川に竿を出し、身も心もリフレッシュしませんか。

※友釣りに限らず、山国川で釣りをするには遊漁券を購入する必要があります。事前に取扱店で購入し、現地で巡回している監視員に見せてください。

鮎の友釣りとは？

鮎には、それぞれ縄張りがあり、ほかの鮎が縄張りに入ってくると、体当たりなどをして追い払います。この性質を利用し、おとりの鮎に針を付け、体当たりしてくる鮎を釣るのが「友釣り」です。



- 期間 6月10日(火)～12月31日(水)
- 友釣り専用区間 地図の①～⑥(オレンジ色)の区域
- 遊漁券料金
【1日券】2,500円 【年間券】5,000円
※中学生以下は無料、障がいのある人は半額(証明書提示必要)。遊漁券取扱店など、詳しくはお問い合わせください。

■問合せ先 山国川漁業協同組合 (☎ 52-2756)

【山国川流域鮎の友釣り専用区間地図】



鮎の友釣り専用区間

- ①鮎帰りの滝～荒瀬井堰(本耶馬溪町)
- ②馬溪橋～平田城井橋(耶馬溪町)
- ③柚木橋～津民川・山国川合流点(耶馬溪町)
- ④津民川・山国川合流点～耶馬溪サイクリングターミナル(耶馬溪町)
- ⑤いずもや～宮園堰(耶馬溪町)
- ⑥朝陽吊橋～守実橋(山国町)

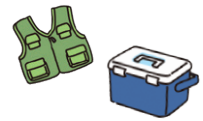

おめり劇場
大平樂

HISHOZA
Caviar & Shoen

令和7年6月公演
飛翔座

6月15日(日)恋瀬川キャビア誕生日公演
感謝DAY 4日(水)18日(水)
ロング公演 10日(火)14日(土)19日(木)
千秋楽 29日(日)
休演日 11日(水)20日(金)30日(月)

椅子・座布団 総料完備

観劇料金 ※回数券・前売券ご使用の方は座席予約料サービス

大人	前売券	回数券	障がい者	小学生	ショー割	座席	当日
中学生以上	公演中	毎月1・2・3日販売	要証明	小学生未満無料	昼・夜	予約	キャンセル
2,200	2,000	17,000	1,800	1,000	1,400	300	

観客席 全143席(イス席80・テーブル席56・フリース席7)

公演時間(開演は開演の1時間前)

	昼の部	夜の部
開演	12:30	18:00
終演	15:30	21:00

令和7年7月公演
座KANSAI

感謝DAY 2日(水)16日(水)
ロング公演 14日(月)
千秋楽 29日(火)
休演日 15日(火)30日(水)
31日(木)

夜の部 半額DAY

月曜日	シニアDAY	70歳以上の方 ※要証明
火曜日	メンズDAY	男性の方
水曜日	カルテットDAY	4人以上のグループ ※チケットをまとめて購入すること
木曜日	レディースDAY	女性の方
金曜日	ティーンズDAY	中学生以上20歳未満 ※要証明

※祝日・特別公演の場合は対象外

公演日程は変更になる場合がありますので、事前にお問合せ下さい

福岡県築上郡上毛町大字下唐原1625 (ホームページ) burari-gekijyo.com

会員制度及びポイントカードサービス終了のお知らせ
◎会員証を返却で当日の観劇料金500円割引!
※返却割引サービスは5月公演～7月公演千秋楽まで



3/16 道の駅なかつ 550万人突破！

道の駅なかつで、来場者 550 万人達成を記念した式典が行われました。550 万人目となった中津市在住の家族には、JA おおいた・株式会社道の駅なかつ・中津市からおおいた和牛や新米などが贈られました。



3/27 トイレカー相互派遣に関する協定

全国 8 市の自治体と自治体トイレカー災害時相互派遣に関する協定を締結しました。これにより災害が発生した際には、トイレカーを相互派遣し合えるようになりました。



4/1 地域おこし協力隊辞令交付式

市役所で、中津市地域おこし協力隊の辞令交付式が行われ、新たに平松 あすかさんが着任しました。平松さんは中津南高校耶馬溪校のコーディネーターとして生徒の全国募集をはじめ、耶馬溪地域の活性化に取り組みます。



4/13 五穀豊穡を祈って

檜原山正平寺で桜原マツが開催されました。中心祭事の御田植式では 700 年以上の伝統で初めて女性が演者として参加し、ユーモアを交えた観客とのかけあいで会場は大いに盛り上がりました。



SANEI DENTAL CORPORATION

すべては患者様の
健康と笑顔のために



歯科技工

地域未来牽引企業



歯をつくる人になる人

本分書出版 漫画家
あずみきし
代表作「死役所」



サンエイデンタル本社



D-FACTORY



歯科医療発展のパートナー
有限会社 **サンエイデンタル**

本社 〒871-0101
中津市三光森山字森崎76-2

D-FACTORY 〒871-0007
中津市大字蛸瀬886-1

☎ **0979-43-6400**

☎ **0979-53-9538**



Instagram



Web

報告・寄付



◀中津北高校吹奏楽部の江藤 光華さんとおかもと 美憂さんが第23回マーチングステージ全国大会2025金賞受賞を報告 (3/17)



◀水谷 トシエさんが令和6年度社会教育功労者表彰受賞を報告 (3/27)



◀中津ライオンズクラブより青少年事業「子ども用中津城下デジタルマップ」に20万円を寄付 (3/17)



◀中津少年学院の院生より図書館に点訳絵本4冊を寄付 (3/28)



◀Dancing Club ☆Unity:SHINE が全国選手権大会の出場を報告 (3/18)



◀第一印刷株式会社より10万円を寄付 (4/8)



◀中津北高校書道部の小川 紗菜さんと曾我くららさんが第58回高野山競書大会文部科学大臣賞と第61回全国競書大会東京都知事賞受賞を報告 (3/24)



◀大分県信用組合より「健診のススメ定期」広告入り封筒を寄付 (4/9)

高価買取店

終活 断捨離

大切な思い出の品々、心を込めて買取ります。

遺品整理

現金買取

秘密厳守

今、生前整理が注目されています!

メリット

- 即現金で高価買取
- 相続税が抑えられる
- 価値を自分で把握できる
- 手数料0円 etc.

出張買取 無料

Reuse Shop
WAKABA

買取店わかばイオンモール三光店

まずはお気軽に無料相談 ☎0120-182-132

受付10時～19時

古物商許可番号:大分県公安委員会
第94109000972号

Instagram

保健栄養教室を開催します



食育とは、「一生を楽しく健康に過ごすために、食べることについて考えて、実践すること」です。毎年6月を「食育月間」、毎月19日を「食育の日」とし、日頃の食生活を振り返る日になっています。

市には食育を推進するボランティアの「食生活改善推進員」が約170人います。推進員として活動するには次の養成教室(保健栄養教室)の受講が必要です。興味のある人はぜひ受講してください。

■日時 各回午前中
(3~9は調理実習)

	期日
1	7月16日(水)
2	8月20日(水)
3	9月26日(金)
4	10月16日(水)
5	11月21日(金)
6	12月19日(金)
7	令和8年1月22日(水)
8	令和8年2月19日(水)
9	令和8年3月13日(金)

■対象 18歳以上の市民で教室修了後に食生活改善推進員として活動が続けられる人

■場所 三光コミュニティーセンター

■内容 健康づくりや食育推進などに関する講義、調理実習

■定員 20人程度 ※定員に達し次第締切

■申込方法 電話またはインターネット

■申込期限 6月30日(月)



▲ネット申込



市ホームページで、毎月19日の「食育の日」にレシピを更新しています。



■問合せ・申込先 地域医療対策課 (☎ 62-9211)

6月23日(月)~29日(日)は「男女共同参画週間」



手話通訳・点字資料あり、事前申込不要

記念講演会を開催します!

入場無料

【演題】笑って考えよう家庭のこと、仕事のこと、未来のこと

市民一人ひとりがいきいきと心豊かに、女性も男性も人権を尊重しつつ、ともに支え合う「男女共同参画社会の実現」をめざし、講演会を開催します。

また、講演会に先立ち、事前に募集した「男女共同参画社会の実現に向けた標語コンクール」優秀作品の授賞式を行います。子連れ・赤ちゃん連れ大歓迎ですので、ぜひご家族でお越しください。

■日時 6月28日(土)

【標語コンクール優秀作品授賞式】14時30分~15時 【講演】15時~16時30分

■場所 小幡記念図書館 研修室

■無料託児サービス 0歳から就学前までが対象です。利用希望者は、市ホームページから6月6日(金)までにお申し込みください。



▲詳細



講師紹介：瀬地山 角氏 (東京大学大学院総合文化研究科教授)

1963年生まれ、奈良県出身。ジェンダー論の研究者。ジェンダー論の講義は、毎年500人以上の立ち見が出る人気講座で日本テレビ「世界一受けたい授業」の東大生100人へのアンケートで人気No.1に選ばれた。NPO法人の理事として保育所の運営にも参加している。抱腹絶倒の講演で日本全国を行脚中。

■問合せ先 人権・同和対策課 (☎ 22-1229)



地域で学び、地元で働く人を 応援します！



市では暮らしやすく将来にわたって活力ある社会を維持するために、
地域で働く看護師・准看護師・幼稚園教諭・保育士を育成し確保するためのさまざまな支援を行っています。

看護師・准看護師をめざす人

■問合先 中津ファビオラ看護学校 (☎ 24-7270)

●看護師確保対策補助金

一般社団法人中津市医師会中津ファビオラ看護学校の奨学金などの修学援助事業に対して補助します。令和7年度から准看護学科も対象となりました。

■奨学金 【看護学科】上限 30 万円 【准看護学科】上限 20 万円

※新入生に対し入学年度に1回限り、卒業後に市内対象施設で3年以上勤務することなどの条件あり

中津ファビオラ看護学校とは？

看護師・准看護師の養成を目的に中津市医師会が設立した学校です。子育て中のパパ・ママの資格取得を応援するパピママラーニングサポートシステムがあります。



▲詳細

幼稚園教諭・保育士をめざす人

■問合先 保育施設運営課 (☎ 22-1129)

●就職応援金

市内の私立の幼児教育・保育施設に新たに就職した人に応援金10万円を交付します。

●就労継続応援金

市内の私立の幼児教育・保育施設に3年以上就労した人に応援金20万円を交付します。

●奨学金返還補助金

市内の私立の幼児教育・保育施設で働いている人の奨学金の返済金の一部を補助します。
最大30万円(年6万円×5年間)

※各応援金・補助金には要件がありますので、詳しくは市ホームページをご覧ください。



▲詳細

市内の養成施設

学校法人扇城学園 東九州短期大学 幼児教育学科

幼稚園教諭・保育士を養成する短期大学です。

■長期履修制度導入 2年間のカリキュラムを3年間で余裕を持って学べます。授業料は2年間コースと同額で1年間の授業料は2/3になります。

■問合先 東九州短期大学 幼児教育学科 (☎ 22-2425)



▲詳細

戸籍に記載する予定のフリガナの通知が届きます

これまで、氏名のフリガナは戸籍に記載されていませんでしたが、戸籍法が改正され、戸籍に氏名のフリガナが記載されることとなりました。5月26日以降、本籍地市区町村から、戸籍に記載される予定の氏名のフリガナがハガキや封書で通知されますので、通知が届いたら必ず内容を確認してください。

通知書に記載された氏名の「フリガナが正しい」場合

⇒ 届出は不要です。

通知書に記載された氏名の「フリガナが現に使用している読み方と異なる」場合

⇒ 令和8年5月25日までに届出をしてください。

届出方法

- ・マイナポータル
- ・本籍地の市区町村に郵送
- ・お住まいの市区町村窓口



！ 詐欺にご注意ください！

フリガナの届出にあたって、法務省や市区町村に金銭を支払うよう要求することはありません。

※戸籍のフリガナについて、詳しくは法務省ホームページをご覧ください。



▲詳細

■問合せ・届出先 〒871-8501 中津市豊田町 14 番地 3 市民課 (☎ 22-1118)

6月のワンポイント手話 #71

【今月のテーマ】手話であいさつをしましょう

**おはよう
ございます**
グーが枕、
下げて枕を
外す様子を
表し、頭を
下げます。



こんにちは
顔が時計の
文字盤、額
にチョキで
12時を表し、
頭を下げます。



こんばんは
両手を顔の前で
交差します。目の前が
暗くなる様子を
表し、頭を下げます。



ありがとう

左手甲を上に向け、
右手の手刀で
左手の甲を1回ト
ンと叩いて同時に
頭を下げます。



動画は2か月に1回(奇数月)配信します。
◀YouTube「中津市公式チャンネル」

■問合先 福祉支援課
(☎ 62-9802)

なかつの 産業力

Vol. 99 井上機工株式会社



基本情報

場所：中津市大字上宮永
397番地1
電話：23-2111

企業 PR

当社は大正3年に創業し、技術を生かした木材用手引き鋸の製作から始まり、その後製材、木工機械販売を主体とした事業へと歩んで参りました。現在では自動車産業の地域集積に伴い、生産財の販売に加え、関連工事・メンテナンス・部品加工まで一貫して対応し、製造業のお客さまに最適なソリューションを提供しています。これからも地域に根差した信頼されるパートナーとして、未来産業の発展と持続可能な社会の実現に貢献して参ります。

事業内容

生産現場の多種多様なニーズに対応するため、あらゆる消耗品や付帯設備を、幅広くご提供しています。特に、近年深刻化している製造業の人手不足に対応するため、省力化機械の導入提案に力を入れています。また、工場の脱炭素化や環境負荷の低減につながる環境配慮型製品の普及にも積極的に取り組んでいて、工場内環境の保全に努めています。



開こう心の窓を

—多様性の時代—

「DEI」という言葉をご存じでしょうか。Dは「ダイバーシティ(多様性)」、Eは「エクイティ(公平性)」、Iは「インクルージョン(包摂性)」を表す言葉の頭文字です。年齢や性別、性的指向、人種、国籍、民族、宗教、障がいなどの違いに関わらず、すべての人にとって心地よい居場所があり、組織や社会において多様な人々が平等に機会を得て、活躍できる環境を作るための視点です。

アメリカでは政権が変わり、大きな方針転換によって、DEIの動きが後退しようとしているという、気になる報道も目にするところです。実際、5年前に黒人男性が白人警察官に逮捕され窒息死をした事件をきっかけに広がった「ブラック・ライブズ・マター(黒人の命は大切)」運動の象徴として路面に描かれていたblack lives matterの文字が消去されたニュースがありました。

一方、3月に行われた「国際女性デー」の行進では、女性の権利だけでなく、恵まれない人々、

黒人、LGBTQの人々など、すべての人の人権尊重を訴え、DEIの後退に対して抗議する姿も見られました。さまざまな人権問題に疑問や怒りを抱きながら、多様な人々が自分らしく生きていけるようにと願う姿は、日本初の人権宣言と言われる「水平社宣言」にある「人の世に熟あれ、人間に光あれ」という結びの言葉に通じるものがあります。

一人ひとりが、ありのままに自分らしく生きられるべきという考えは、人権尊重の基本となる大切な考え方と言えます。もとより人は、それぞれの価値観を持ちながら日々の生活を送っていますが、互いに尊重しあい、多様性を認め合うことは「人権の世紀」とよばれる21世紀に欠かすことのできない大切な視点だと言えるのではないのでしょうか。

■問合先 人権・同和対策課 (☎ 22-1229)

あなたは大丈夫！？

消費者トラブル注意情報 Vol.143

気をつけて！不安をあおる 分電盤の点検商法

事例：電話で分電盤の点検を勧められ了承したところ、業者が来訪した。分電盤を点検して「これは古いのですぐに交換しなければ漏電して火事になる」と言われた。今までトラブルはなかったものの、何十年も交換していなかったため、信用して約15万円の交換工事の契約を結び、前金を支払った。しかし、後からよく考えると高額ではないかと思う。工事を中止してほしい。(80代)

アドバイス

- 分電盤を含む家庭用の電気設備については、4年に1回の法定点検が電力会社に義務付けられています。法定点検の場合は、必ず事前に書面で通知のうえ、登録調査機関の調査員証を携帯した調査員が伺います。点検後にその場で何らかの契約を勧誘することはありません。
- 分電盤に限らず、点検を持ちかける突然の電話や訪問には注意しましょう。分電盤は経年劣化により故障する可能性があります。心配な場合は電力会社などに相談しましょう。
- 特定商取引法上の訪問販売に該当する場合は、契約書面を受け取った日から8日以内であればクーリング・オフできます。困ったときは、早めに中津市消費生活センターにご相談ください。

今月の消費者問題法律相談 (※要事前相談)

多重債務や消費者の契約トラブルなどの相談に弁護士が無料で応じます。

■日時 6月25日(水) 13時30分～15時30分 ■場所 市役所(3階市民安全課にお越しください。)

■問合先 中津市消費生活センター (☎ 22-1120)

情報 ボックス

- 【問合せ先】
- ・中津市役所代表 (☎ 22-1111)
 - ・三光支所 (☎ 43-2050)
 - ・本耶馬溪支所 (☎ 52-2211)
 - ・耶馬溪支所 (☎ 54-3111)
 - ・山国支所 (☎ 62-3111)

- 【6月の納期】
- ・市県民税1期

お知らせ

消防車・救急車の出動件数 (令和7年4月速報値)

	火災	救急	救助
4月分	4	360	3
1～4月累計	22	1597	21

火の取り扱いに十分注意し、火災予防に努めましょう。

- 問合せ先 消防署 (☎ 22-0001)

6月定例教育委員会

- 日時 6月20日(金) 13時30分～
- 場所 教育委員会室 (サンリブ中津2階)
- ※傍聴を希望する人は、お問い合わせください。
- 問合せ先 教育総務課 (☎ 22-4940)

6月1日は「景観の日」

次の①～④の区域で、建築物や工作物の新增築、外観色彩の変更などを行う場合は届出をお願いします。詳しくは、市ホームページをご覧ください。

- 対象 (着工の60日前まで)
 - ①大規模な行為等届出地区(全域)…高さ10mまたは延べ面積1,000㎡を超える建築物、一定規模を超える工作物、開発行為、木竹の伐採 など
 - ②特定施設届出地区…幹線道路沿いの飲食店、物販店、ホテル、遊技施設 など
 - ③中津城周辺景観形成地区…飲食店、物販店 など
 - ④景観形成重点地区(島田本町、蛭子町、豊後街道、諸町)

※②～④は延べ面積10㎡を超える建築物

- 問合せ・届出先 まちづくり推進課 (☎ 62-9032)



▲詳細

排ガス中のダイオキシン類測定結果

◎中津市クリーンプラザ (焼却能力150t/日)

- 採取日 令和6年11月29日
- 測定結果 ごみ焼却炉の排ガス (1㎡Nあたり)
 - A系焼却炉 0.39ng - TEQ
 - B系焼却炉 0.45ng - TEQ
 - (規制値は5ng - TEQ)

※1ngは10億分の1g、TEQは毒性等価濃度

※中津市クリーンプラザでは、焼却炉をA系とB系の2つに分けています。

- 問合せ先 清掃施設課 (中津市クリーンプラザ内・☎ 23-3329)

令和7年度 市民税・県民税・森林環境税について

◎普通徴収(納付書払い、口座振替)、年金特別徴収の人

- 納税通知書発送予定日 6月10日(火)
- 第1期納期限 6月30日(月)
- ※非課税の人には納税通知書は送付していません。

◎所得証明発行可能時期

- 窓口発行可能開始日(手数料300円)
 - 特別徴収の人 5月12日(月)
 - 普通徴収の人 6月10日(火)

- コンビニ交付発行開始日(手数料150円) 6月10日(火)

※コンビニ交付の際は利用者証明用電子証明書を搭載しているマイナンバーカードが必要です。

- 問合せ先 税務課 (☎ 22-1116)、各支所総務・住民課

飲料水供給施設整備事業補助金申請受付

水道の給水区域以外の地域における飲料水供給施設の新設および修繕に要する費用の一部を補助します。

- 対象 水道法の水質基準に適合する飲料水供給施設の設置および修繕にかかる事業

- 補助金額 事業費の1/3(共同で設置する世帯数に応じて、補助の上限があります。)

※予算がなくなり次第終了

- 問合せ先 上下水道部総務経営課 (☎ 24-1234)、各支所総務・住民課

出生動向基本調査へのご協力をお願い

出生動向基本調査とは、新たな世代の結婚・出生行動、意識を明らかにする調査です。対象世帯には6月下旬より調査員が複数回伺いますので、ご協力をお願いします。

- 調査対象 万田、上宮永の一部

- 問合せ先 県北部保健所 (☎ 22-2210)

令和7年度「介護保険負担限度額認定証」「社会福祉法人等利用者負担軽減確認証」申請受付

介護保険施設や短期入所サービス利用時の居住費と食費が軽減される「介護保険負担限度額認定証」、介護サービスの利用者負担が軽減される「社会福祉法人等利用者負担軽減確認証」の有効期限は7月31日(木)までです。

継続して利用する人は、資産を証するもの(通帳など)を持参のうえ、6月10日(火)以降に介護長寿課または各支所総務・住民課窓口で申請してください。

※認定要件など、詳しくはお問い合わせください。

- 問合せ先 介護長寿課 (☎ 62-9804)

中津市地域福祉活動施設整備補助金申請受付

- 対象 市内で地域福祉活動(サロンなど)を行う個人または団体(営利を目的としないものに限る。)
- 対象事業 現にサロンなどとして使用している、または整備後にサロンなどとして使用する施設のバリアフリー改修および備品の整備
- ※新築または一般の住宅は、対象外です。
- 補助金額 【施設の改修】対象経費の2/3(上限100万円) 【備品の整備】上限20万円
- 申請期間 6月2日(月)~30日(月)
- ※申込みが予算額に達しなかった場合は、期間終了後も随時受け付けます。詳しくはお問い合わせください。
- 問合せ・申請先 福祉政策課 (☎62-9800)

相 談

精神保健福祉相談(定例相談)

こころの健康や問題について、本人やご家族などから相談をお受けします。

- 日時 6月27日(金) 12時~14時
- 場所 県北部保健所 小会議室
- 料金 無料(要事前申込)
- 申込期限 6月26日(木)
- ◎定例相談以外でも保健師が相談をお受けします。
- 問合せ・申込先 県北部保健所 (☎22-2210)

特設人権なんでも相談所

- 日時 7月8日(火) 10時~15時
- 場所 本耶馬溪支所 多目的集会室
- 内容 金銭、相続、家庭内の問題 など
- 料金 無料(事前申込不要)
- ◎大分地方法務局中津支局では、毎週木曜日9時~16時まで、人権擁護委員による常駐相談を行っています。
- 問合せ先 大分地方法務局中津支局 (☎22-0584)

令和7年度 きこえとことばの教育相談会

きこえやことばが気になるお子さんの育児や生活、教育、福祉や医療などについてお気軽にご相談ください。

- 対象 0歳~18歳までのこどもとその関係者
- 日時 7月24日(木) 9時30分~15時30分
- ※相談時間などは、申込時に決定します。
- 場所 中津市教育委員会 会議室
- 料金 無料
- 申込方法 電話またはFAX
- 申込期限 7月4日(金)
- 問合せ・申込先 大分県立聾学校 みみサポおおいた (☎097-538-6664、FAX 097-538-6665)

よろず建築相談会

建築士会全国行事「建築士の日記念事業」として、県下14支部一斉に建築相談会を開催します。

- 日時 6月29日(日) 10時~16時
- 場所 教育福祉センター 小会議室A
- 内容 住宅の省エネ・耐震化、空き家問題、新築・リフォームなど
- 料金 無料(要事前申込)
- 申込期限 6月20日(金)
- ※公的機関などで係争手続き中の案件は相談対象外です。相談内容がわかる資料があればお持ちください。
- 問合せ・申込先 (公社)大分県建築士会中津支部 (☎30-9110 ※9時~12時)

産前産後期間は国民年金保険料の免除制度があります

- 対象 国民年金第1号被保険者で出産日が平成31年2月1日以降の人
- 免除期間 出産予定日または出産日が属する月の前月から4か月間
- ※多胎妊娠の場合は、出産予定日または出産日が属する月の3か月前から6か月間
- ※出産とは、妊娠85日(4か月)以上の出産(死産・流産・早産を含む)。
- 産前産後免除期間の取扱い 産前産後免除期間として認められた期間は、保険料を納付したのものとして老齢基礎年金の受給額に反映されます。
- 届出時期 出産予定日の6か月前から
- 持ち物 本人確認書類、母子健康手帳
- ※マイナンバーカードをお持ちの人は、マイナポータルから電子申請できます。詳しくは、日本年金機構ホームページをご覧ください。



▲詳細

◎街角の年金相談センター中津

- 日時 9時~17時(土・日・祝日・年末年始を除く)
- 場所 市役所 別棟 2階
- 内容 年金の受給・請求に関する相談や手続き ※電話での相談不可
- 予約専用電話 ☎0570-05-4890 ▲ネット予約
- 問合せ先 別府年金事務所(☎0977-22-5111)、保険年金課(☎62-9069)、各支所総務・住民課



▲ネット予約

募 集

令和7年度 大分県職員(獣医師)採用選考

- 試験期日 8月23日(土)
- 申込期限 7月30日(木)
- ※受験資格など詳しくは、県庁で配布している選考要領または、県ホームページをご覧ください。
- 問合せ先 県総務部人事課 (☎097-506-2305)



▲詳細

ハロートレーニング職業訓練受講生募集

◎8月受講生

■募集コース 3DCAD活用科、建築CAD・リフォーム技術科、ビル管理技術科

■申込期間 5月28日(火)～7月1日(火)

■訓練期間 8月1日(金)～令和8年1月30日(金)

◎9月受講生

■募集コース 電気設備技術科、ものづくり溶接科

■申込期間 6月25日(火)～7月29日(火)

■訓練期間 9月2日(火)～令和8年2月27日(金)

■見学会期日 6月3日(火)、10日(火)

■説明会期日 6月17日(火)、24日(火)

■問合せ・申込先 ポリテクセンター大分
(☎097-529-8615)

市営住宅入居者募集および抽選会

■対象 県・市民税などの滞納がないこと、公営住宅法などに定める収入基準に該当していること

■募集予定住宅 【公営住宅】高瀬住宅(新築)、古城住宅、上如水住宅、上宮永住宅、榊原住宅、西秣一戸住宅、跡田住宅、屋形住宅、戸原住宅、大勢住宅
【改良住宅】榊原住宅 【特定公共賃貸住宅】八幡住宅、小路住宅、野路住宅、アーバンハイツ曾木住宅、宮園住宅

■申込方法 市営住宅管理センターまたは各支所の窓口で手続き

■申込期間 6月2日(月)～16日(月)

※6月2日(月)から県住宅供給公社ホームページに募集予定住宅を掲載します。県営住宅は県住宅供給公社県北駐在所(☎22-2365)にお問い合わせください。

■抽選会日時 6月25日(火) 14時～

■抽選会場所 市役所4階 研修室

■問合せ先 市営住宅管理センター(☎53-9100)、支所建設土木課(耶馬溪支所内・☎54-3111)

中津市民病院 がん患者サロン絆

■対象 がん患者とその家族(市民病院以外で治療中の人)も参加可能

■日時 6月13日(金) 13時30分～14時30分

■場所 中津市民病院2階 講堂

■内容 学習会「お菓の話」と交流会

■講師 小野 奈々子(中津市民病院薬剤師)

■料金 無料(要事前申込・開催当日の午前中まで)

■問合せ・申込先 中津市民病院 がん相談支援センター
(☎22-6521)

令和7年度 初心者狩猟講習会

■対象 県内に住所があり、後日、県が行う狩猟免許試験を受験する人

■内容 法令、狩猟鳥獣の判別、猟具の取扱い、実技

■期日 【わな猟】①6月14日(土) ②6月28日(土) ③8月10日(日) ④11月9日(日)

【第一種銃猟および第二種銃猟】⑤6月21日(土)・22日(日) ⑥8月23日(土)・24日(日)

■場所 ①③大分県教育会館(大分市) ②日田市複合文化施設「アオーゼ」 ④豊後高田市役所 ⑤⑥大分県猟友会会館(大分市)

■料金 【わな猟】10,000円 【第一種銃猟および第二種銃猟】15,000円 ※国の補助制度があります。

■申込期間 ①⑤5月23日(金)～6月5日(木) ②6月6日(金)～19日(木) ③7月14日(月)～29日(火) ④8月4日(月)～12日(火) ④10月6日(月)～23日(木)

■問合せ・申込先 中津市猟友会(☎22-0239)

日本語教室「あい♡ことば」

■対象 中津市で生活する外国人のこどもとその家族

■日時 6月22日(日) 10時～12時

■場所 豊田公民館

■内容 文化体験、日本語学習サポート

■料金 無料(要事前申込)

■問合せ・申込先 社会教育課(☎62-9012)

講座・教室・講習会

豊前地域職業訓練センター職業訓練

講座名	訓練期間	定員	料金
エクセル実用	7月2日(火)～14日(月) 〈月・水・金曜日開講 計6回〉 【午前】9時～12時 【夜間】18時～21時	20人	9,900円 (別途テキスト代)
AI活用講座Ⅲ パワーポイント編	7月8日(火)～22日(火) 〈火・木曜日開講 計5回〉 【午前】9時～12時 【夜間】18時～21時	20人	9,900円 (テキスト代込)
ExcelVBA基礎	7月16日(火)～25日(金) 〈水・金曜日開講 計4回〉 【午前】9時～12時 【夜間】18時～21時	20人	7,920円 (別途テキスト代)
Scratch基礎	7月28日(月)～8月4日(日) 〈月・水・金曜日午前中のみ開講 計4回〉	20人	7,920円 (テキスト代込)

■場所 豊前地域職業訓練センター ■問合せ・申込先 豊前地域職業訓練センター(☎82-1511)

中津地方文化財協議会

- 日時 6月15日(日) 10時～
- 場所 小楠コミュニティーセンター
- 演題 「女性歯科医の歴史と我が母ミツエ」
- 講師 川島 真人氏 (中津地方文化財協議会会長)
- 料金 300円 (事前申込不要)
- 問合せ 中津地方文化財協議会 (☎ 23-3287)

日本語教室「きらきら」

- 対象 中津市をはじめ、近隣市町村で働く外国人
- 日時 6月15日(日)、29日(日) いずれも13時30分～16時30分
- 場所 如水コミュニティーセンター
- 内容 日本語能力試験に向けた学習を中心とした日本語の学習、文化体験や館外研修
- 料金 100円 (要事前申込)
- 問合せ・申込先 社会教育課 (☎ 62-9012)



▲詳細

乳幼児救急講習会

- 対象 6か月～2歳児の保護者
- 日時 6月23日(月) 14時～15時10分 (受付13時45分～14時)
- 場所 中津総合庁舎 附属棟
- 内容 救急救命士講話と実技「子どもの事故～事故の応急手当て～」
- 申込方法 電話またはインターネット
- 申込開始日 6月2日(月)
- 問合せ・申込先 こども家庭センター (☎ 22-1170)



▲ネット申込

消費生活相談員資格取得講座(オンライン)

消費生活相談員は、消費者トラブルの解決を支援する国家資格です。なお、10月実施の第1次試験は大分市で開催されます。

- 期間 6月～9月の間の10日間程度 (土・日曜日実施、事後視聴可能)
- 料金 無料
- 申込期間 5月下旬～6月中旬
- 問合せ 大分県消費生活・男女共同参画プラザ(アイネス) (☎ 097-534-2038)



▲詳細

救命講習会(普通・上級)

◎普通救命講習

応急手当普及員認定証をお持ちで更新時期が近い人は、この講習を受講後、さらに3年間有効となります。

- 日時 6月22日(日) 9時～12時

◎上級救命講習

- 日時 6月29日(日) 9時～18時

- 対象 中津市に在住、もしくは勤務している人
- 場所 消防署 東部出張所 2階 大会議室
- 料金 無料 (テキスト代込)
- 定員 各15人程度 (参加人数が5人に満たない時は、開催しない場合があります。)
- 申込方法 電話またはインターネット
- 申込期限 6月15日(日)
- ※詳しくは申込フォームをご覧ください。
- 問合せ・申込先 消防署 (☎ 22-0001)



▲ネット申込 (普通救命)



▲ネット申込 (上級救命)

なかつ情報プラザ 市民パソコン・スマホ講座、パソコン中級講座

講座名	内容	日時	料金
楽しいスマホ①	マップ・経路検索、カメラ撮影、メモ活用、Googleアプリで検索、Googleレンズで調べもの	6月17日(火) 10時～12時10分	無料
楽しいスマホ②	マップ・経路検索、カメラ撮影、メモ活用、LINEで連絡してみよう、友達追加、写真・スタンプ	7月22日(火) 10時～12時10分	無料
はじめてのパソコン (Windows11)	マウス操作、文字入力、インターネット検索 ※パソコンが初めての人におすすめ	7月16日(水)～18日(金) 10時～12時	無料
ステップアップ Word (Word2024)	ビジネス文書、表形式文書、ハガキ作成、POP・チラシ作成	7月2日(水)～4日(金) 10時～12時	3,800円
ステップアップ Excel (Excel2024)	簡単な集計表、グラフ作成、関数を活用した集計表 (IF・VLOOKUP など)	6月11日(水)～13日(金) 10時～12時 7月9日(水)～11日(金) 10時～12時	3,800円

- 場所 なかつ情報プラザ
- 定員 各講座先着20人
- 申込方法 電話または窓口
- 申込期限 各講座開催前週の金曜日
- 問合せ・申込先 なかつ情報プラザ (☎ 22-1122 ※平日8時30分～17時30分)



▲詳細

市民公開講座～やさしい肝臓のお話～

- 日時 7月5日(土) 14時30分～16時
- 場所 リル・ドリーム
- 内容 ①「アルコールと肝臓病」^{おぎはら たけし}荻原 健氏(宮田内科
医院院長) ②「肝硬変と栄養」^{うめ の なまひろ}梅野 成大(中津市民
病院肝臓内科部長) ③「肝硬変と食事」^{すえなが らもこ}末永 朋子(中
津市民病院栄養科管理栄養士長)
- 料金 無料(事前申込不要)
- 定員 113人
- 問合せ先 大分大学医学部附属病院 肝疾患相談セン
ター(☎097-586-5504 ※平日8時30分～17時)

応急手当普及員講習会

この講習は、学校、保育施設、幼稚園、物品販売店舗、
旅館・ホテル、福祉施設、工場、警備会社、各種事業所、
AED設置施設および自主防災組織などのさまざまな地
域の団体に属する人を対象としたものです。応急手当普
及員に認定されると自分の属する職場・団体などで応急
手当の指導を行うことができます。

- 対象 中津市に在住、もしくは勤務している人
- 期間 7月18日(金)～20日(日) 8時40分～17時
- 場所 消防署 東部出張所 2階 大会議室
- 料金 無料(別途テキスト代)
- 定員 15人程度(参加人数が5人に満たない時は、
開催しない場合があります。)
- 申込方法 電話またはインターネット
- 申込期限 6月30日(月)
- ※詳しくは申込フォームをご覧ください。 ▲ネット申込
- 問合せ・申込先 消防署(☎22-0001)



調理補助講習

- 対象 60歳以上でシルバー人材センターの新規会員
として就業をめざす両日とも受講できる人
- 日時 7月24日(土) 10時～15時
7月25日(日) 10時～15時30分
- 場所 小楠コミュニティセンター
- 料金 無料(要事前申込)
- 定員 9人
- 申込期限 7月10日(日)
- 問合せ・申込先 (公社)中津市シルバー人材センター
(☎24-4567)

催し物

花柳里紗香 舞踊会花ぶたい

- 日時 6月1日(日) 11時～(開場10時30分)
- 場所 中津文化会館 大ホール
- 料金 全席自由3,500円
- ※チケットは中津文化会館で購入できます。
- 問合せ先 花柳里紗香事務局
(☎090-7457-5095)

第73回 中津市美展

- 期間 6月4日(水)～8日(日) 10時～17時(最終日は
15時まで)
- 場所 小幡記念図書館 研修室
- 問合せ先 中津美術協会事務局(☎22-0426)

新収蔵品・遺跡発掘報告展

近年新たに収蔵された新資料の展示会と発掘調査した
遺跡の報告展を行います。

- 期間 6月7日(土)～7月6日(日) 9時～17時(入館
は16時30分まで、月曜日休館)
- 場所 中津市歴史博物館
- 料金 一般300円、団体(20人以上)100円、中学生
以下無料
- 問合せ先 中津市歴史博物館(☎23-8615)

にこにこ子育てセミナー

- 対象 0歳～高校生の保護者
- 日時 6月8日(日) 10時30分～12時
- 場所 鶴居コミュニティセンター
- 演題 思いやりが持てる子育て
- 料金 200円 ※無料の託児があります。
- 問合せ・申込先 (一社)倫理研究所 家庭倫理の会中津
市(☎080-3971-3617、☎090-3732-0978)

市内の専門職養成施設のオープンキャンパス

◎学校法人扇城学園 東九州短期大学 幼児教育学科

- 期日 6月7日(土)、7月12日(土)、
8月6日(水)、9月6日(土)
- 個別相談会期日 5月24日(土)・25日(日)、
6月21日(土)・22日(日)、7月26日(土)・
27日(日)、8月21日(水)、9月20日(土)・21日(日)
- 場所 東九州短期大学
- 問合せ先 東九州短期大学 幼児教育学科
(☎22-2425)



▲詳細

◎一般社団法人中津市医師会 中津ファビオラ看護学校
看護学科・准看護学科

- 日時 7月12日(土) 10時～12時
- 場所 中津ファビオラ看護学校
- ※奨学金については、随時個別に相談を受け
付けています。



▲詳細

※申込方法など詳しくは、ホームページをご覧ください。

■問合せ先 中津ファビオラ看護学校(☎24-7270)

◎大分県立工科短期大学校

- 期日 7月12日(土)、8月24日(日)、
令和8年3月22日(日)
- 場所 大分県立工科短期大学校
- ※個別でも学校見学会を随時実施しています。
- 問合せ先 大分県立工科短期大学校(☎23-5500)



▲詳細

中津市民病院 糖尿病腎症重症化予防教室

- 対象 糖尿病患者とその家族（市民病院以外で治療中の人も参加可能）
- 日時 6月11日(水)、25日(水)
いずれも13時30分～14時
- 場所 中津市民病院 2階 講堂
- 内容 「糖尿病の基礎知識について（病気と検査）」
- 講師 小路 高史（中津市民病院応援医師）、小関 正志（中津市民病院臨床検査技師）
- 料金 無料（要事前申込・各開催日の11時まで）
- 定員 10人
- 問合せ・申込先 中津市民病院 患者支援センター
（☎ 22-2480）

アトスペース中津の展示

- 期間 6月11日(水)～25日(水)
- 内容 前田美津子水彩画展
- 場所 小幡記念図書館 正面入口壁面
- 休館日 火曜日
- 問合せ先 アトスペース担当（中津市歴史博物館内・☎ 23-8615）

諭吉の里ウォーク

- 日時 6月15日(日) 9時出発（受付8時30分）
- 場所 岩屋活性化センター（豊前市）
- コース 約10km
- 料金 大人300円、小学生以下100円（事前申込不要）
- 持ち物 飲料、雨具、必要な人はお弁当
- 問合せ先 中津ウォーキング協会
（☎ 090-9836-8103）

南部自由市場

手作り豆腐、パンやお弁当、雑貨など魅力的な店舗が商店街に並びます。出店者も随時募集中です。

- 日時 6月22日(日) 10時～15時
- 場所 新博多町アーケード周辺
- 問合せ先 新博多町商店街振興組合（☎ 23-4485）

6月のオレンジカフェ（認知症カフェ）

認知症の人やその家族、物忘れが気になる人などが気軽に集まって談笑する場です。

カフェ名	日時	問合せ先
オレンジカフェよりみち	6月10日(水) 10時30分～	(一社) ころのおと (☎ 27-9400)
オレンジカフェなかつ	6月14日(土) 10時30分～	高齢者相談支援センターいずみの園 (☎ 62-9000)
オレンジカフェやばけい	6月19日(水) 13時30分～	高齢者相談支援センター社協 (☎ 27-8870)
オレンジカフェ心の駅	6月21日(金) 13時30分～	NPO法人ぴいあ (☎ 22-8810)
オレンジカフェあさがお	6月22日(日) 13時30分～	沖代あさがおの会 (☎ 25-1357)
オレンジカフェさわらび	6月26日(木) 13時～	小規模多機能さわらび (☎ 33-1138)
オレンジカフェ三歩	6月28日(土) 13時30分～	特別養護老人ホーム悠久の里 (☎ 26-0760)

※場所や料金（100円～200円程度）など、詳しくは市ホームページをご覧ください。

また、参加する場合は事前に各問合せ先または介護長寿課にお問い合わせください。

- 問合せ先 介護長寿課（☎ 62-9807）

詳細▶



クライミング利用者認定講習会・体験会

- ◎リードクライミング利用者認定講習会
 - 日時 6月15日(日) 9時～10時（受付8時30分）
 - 料金 2,500円（保険代込）
 - ◎クライミング体験会
 - 対象 小学生以上の人
 - ※小学生は同伴者にも参加してもらいます。
 - ※高校生以下は保護者の同意・同伴が必要。
 - 日時 6月15日(日) 10時～11時（受付9時30分）
 - 料金 一般1,000円、高校生以下800円（保険代込）
 - 定員 10人程度
-
- 場所 ダイハツ九州アリーナ
 - 申込方法 中津市山岳協議会ブログ
 - 申込期限 6月7日(土)
 - 問合せ先 中津市山岳協議会（☎ 090-1519-0514）



▲申込

なかつプレーパーク

- 日時 ①6月15日(日) 10時～12時
②6月21日(土) 10時～12時
- 場所 なかつプレーパーク
- 内容 ①おっちょるデー「地球にやさしいことしよう グリーンカーテンの種まき」 ②外あそびの日「お芋のつるを植えよう」
- 料金 無料（雨天時中止）
- 問合せ先 みんなで遊び場をつくろう会事務局
（☎ 090-9498-5669）

水森かおりふれあい歌謡ステージ in 中津

- 日時 6月29日(日) 14時～（開場13時15分）
- 場所 中津文化会館 大ホール
- 料金 S席5,500円、A席4,400円（どちらも当日500円増）
- ※チケットは中津文化会館、チケットぴあ（Pコード 294522）、ローソン（Lコード 81999）で購入できます。
- 問合せ先 NPO法人中津文化協会（☎ 24-1155）

大分県ナースセンター 再就職応援セミナー

- 対象 保健師、助産師、看護師、准看護師で就業を希望する人
- 日時 【1回目】7月9日(水)・10日(木) 【2回目】9月3日(水)・4日(木) 【3回目】11月5日(水)・6日(木) いずれも10時～15時
- 場所 大分県看護研修会館
- 内容 講義と実技演習、グループワーク、就業相談
- 料金 無料(要事前申込)
- 定員 15人
- 持ち物 筆記用具、活動しやすい服装
- 申込期限 各回の1週間前
- 問合せ・申込先 大分県ナースセンター(大分県看護協会内)・☎097-574-7136)

大分トリニータサッカー教室

- 対象 小学生
- 日時 7月12日(土) 10時～(受付9時30分)
- 場所 三光総合運動公園
- 料金 無料
- 定員 70人 ※定員に達した場合抽選
- 持ち物 動きやすい服装、運動靴、飲料、帽子、サッカーボール(当日貸出可能)
- 申込方法 インターネット
- 申込期限 7月8日(火)
- 問合せ先 体育・給食課(☎62-9013)



▲申込

試験

令和7年度 狩猟免許試験

- 対象 令和7年度以降新たに次の猟法により狩猟を行う予定の人 ①第一種銃猟免許：装薬銃および空気銃を使用する猟法 ②わな猟免許：わなを使用する猟法
- 日時 ①7月17日(木) ②7月18日(金) いずれも9時～17時
- 場所 宇佐総合庁舎
- 料金 無料
- 申込期間 【書面申込】6月20日(金)～7月3日(木) 【インターネット】6月20日(金)～6月24日(火)
- 問合せ先 県北部振興局農山漁村振興部森林管理班(☎0978-32-0622)



▲詳細

令和7年度 第1回 消防設備士試験

- 日時 8月24日(日) 10時～
- 場所 中津東高校、そのほか県下2会場
- 申込方法 インターネットまたは書面
- 申込期間 7月1日(火)～10日(木)
- ※願書は、県内各消防本部などで6月9日(月)から配布予定です。
- 問合せ・申込先 (一財)消防試験研究センター大分県支部(☎097-537-0427)

6月日曜・休日救急当番医



医科

9時～17時

日にち	当番医	電話	住所
1日	南整形外科クリニック	22-0241	殿町
1日	山移診療所	55-2068	耶馬溪町山移
8日	のまさ小児科	64-6871	蛸瀬
15日	賀来内科循環器科医院	26-0432	湯屋
15日	津民診療所	54-2035	耶馬溪町大野
22日	和田胃腸科内科クリニック	23-6565	牛神
29日	賀来内科循環器科医院	26-0432	湯屋
29日	平田診療所	54-2114	耶馬溪町平田



中津市立小児救急センター

曜日	時間	電話
日曜・休日	9時～22時	26-0020

※受付時間は、21時30分まで

夜間や休日でも病院に行くか判断に迷った時などに看護師が相談に応じます。

- 相談先 大分県こども救急電話相談(☎097-503-8822、19時～翌朝8時 ※日曜・休日は9時～17時可)



二次救急医療機関

医療機関名	電話	住所
酒井病院	22-0192	中央町
中津胃腸病院	24-1632	永添
梶原病院	22-2535	中殿町
川嘉整形外科病院	24-0464	宮夫
中津脳神経外科病院	32-2555	福島
松永循環器病院	24-6060	中央町
村上記念病院	23-3333	諸町
中津第一病院	23-1123	宮夫



- ・救急医療のひっ迫を防ぐため、軽い風邪症状などの場合は、できるだけ平日に受診してください。
- ・受診が可能かどうか、必ず事前に医療機関に電話で確認してください。
- ・痛みが激しい場合や呼吸が困難な場合など、症状が重篤と思われる場合は、迷わず救急車を呼んでください。

健康ガイド

■問合せ・予約先

- ・こどもの健診や相談について
こども家庭センター（☎22-1170）
 - ・おとなの健診や相談について
地域医療対策課（☎62-9211）
- ◎健診の日程については、市ホームページをご覧ください。



市民健康相談

- 日時 6月12日(木) 9時～10時30分
 - 場所 市役所1階 第2相談室（市民ホール内）
 - 内容 健康相談、糖尿病相談、血圧測定、尿検査・尿中塩分測定（※）、栄養相談
 - 持ち物 健診結果、お薬手帳など
- ※尿検査をする人は前日までに採尿容器を配布するのでご連絡ください。

離乳食講習会

離乳食のすすめ方や作り方についての教室です。栄養士の講話と試食があります（試食は保護者のみ）。

- 対象 5か月～8か月児の保護者
- 日時 6月27日(金) 14時～15時
- 場所 三光コミュニティーセンター
- 予約開始日 6月2日(月)



▲予約

参加してみませんか？

地域運動教室

市民であればどなたでも参加できます。予約は不要です。ぜひお気軽にご参加ください！

●沖代健康づくり教室（沖代校区）



上履き用の靴、飲み物、汗拭きタオルを持参ください！

日時 第2・4金曜日
10時～11時30分

場所 沖代公民館

問合せ先 地域医療対策課地域医療対策係



▲教室一覧

妊婦・赤ちゃん健康相談

- 日時 6月18日(水) 13時30分～14時30分
 - 場所 鶴居コミュニティーセンター
 - 内容 妊婦相談、赤ちゃんの身長・体重測定、育児相談、栄養相談
 - 持ち物 母子健康手帳、バスタオル
- ※校区に関係なくお越しください。
- 予約開始日 6月4日(水)



▲ネット予約

乳幼児健診

期日	対象児
7月1日(火)	4か月児
7月8日(火)	7か月児
7月15日(火)	1歳6か月児 (令和6年1月生まれ)
7月25日(金)	3歳6か月児 (令和4年1月生まれ)

※対象者には個別に郵送で案内します。
※対象月に受けられない場合は2～3か月以内に受けてください。

- 場所 三光コミュニティーセンター

熱中症対策5つのポイント

本格的な暑さに備えて、早めの対策が必要です。昨年は、6月に熱中症で救急搬送された人が市内で14人いました。湿度が高い梅雨の時期も、熱中症に注意しましょう。

適度に体を動かし、汗をかいて暑さに慣れておく



バランスのいい食事をとる



暑さを避ける



十分な睡眠をとる



こまめに水分補給をする

随時募集中!

わが家のアイドル



▲ネット申込



やまだ なつき
山田 寧音さん



かまくら あおと
鎌倉 碧澄さん



かまくら いつき
鎌倉 一葵さん



にいた さら
新田 空叶さん



うべ みくろ
弓場 未久莉さん



うべ こうだい
弓場 滉大さん



たけよし ましりさ
武吉 慶久さん



あまもと とはり
天本 十張さん



うだ こうま
戸田 楓真さん

▼ 題字 ▼ なかつ

は、私が書きました。



鶴居小6年
ふかの ここあ
深野 心愛さん

人口と世帯

(4月30日現在)

(前月比)

総人口 81,189人 (+51)

男 39,861人 (+47)

女 41,328人 (+4)

世帯数 41,553世帯 (+80)

つなぐ

学びの里なかつ



中津市長 奥塚 正典

「学び」と言いつつ、子ども頃の宿題や受験勉強を思い出し「もついいよ」と言われるかもしれません。特に小学校・中学校時代は、もっと自由に遊びたいですね。

でもよく考えてみると、世の中のすべての活動は「学び」で成り立っています。例えば、スポーツの野球、最初は、走り方、ボールの投げ方、バットの振り方を教えてもらいます。練習でいろいろな技術を習得したうえで、かなり複雑なルールを覚えねば試合はできません。本格的になると強いチームは自分や相手のチームのデータを集め分析し実戦に活かしていきます。捕手は打者の癖や長短所を知り投手にサインを送ります。野手は相手の打者により、また自軍の投手の攻め方により守備位置を変え備えます。まさに一つ一つが「学び」の積み重ねです。赤ちゃんが成長していく過程も「学び」の連続です。食べる、遊ぶ、話すなどは、毎日の家庭生活の中で教えられ経験を積み覚えます。人は「学び」を通して成長し一人前の人間として社会生活を営んでいきます。年齢を重ねるにつれ「学び」が仕事はもちろん日常生活全般で役に立つ大事なものだとなってきます。

福澤諭吉先生は「学問のすゝめ」を著し、学ぶが学ばざるかによつて人に差が生じると言いきります。昨年、中津市は「学びの里なかつ推進宣言条例」を制定しました。福澤先生をはじめ多くの先哲・偉人を生んだまち中津、先人たちの功績を顕彰し強みである豊かな「学び」の土壌を活かします。学ぶ意思のあるものがいつでもどこでも学ぶ機会を得て、育まれ集い、市外からも人が来て交流することでもまちが発展する「学びの里」として、中津の未来を拓いていくのがねらいです。「学び」は決して堅苦しいものでも人から決めつけられないものでもありません。自分で好きなことから、さあ始めましょう!



○掲載内容は変更・中止になる場合があります。
○自然保護のため古紙再生紙を使用しています。

Fontworks
UDFont

市報なかつがアプリで読める!



カタログ
ポケット

