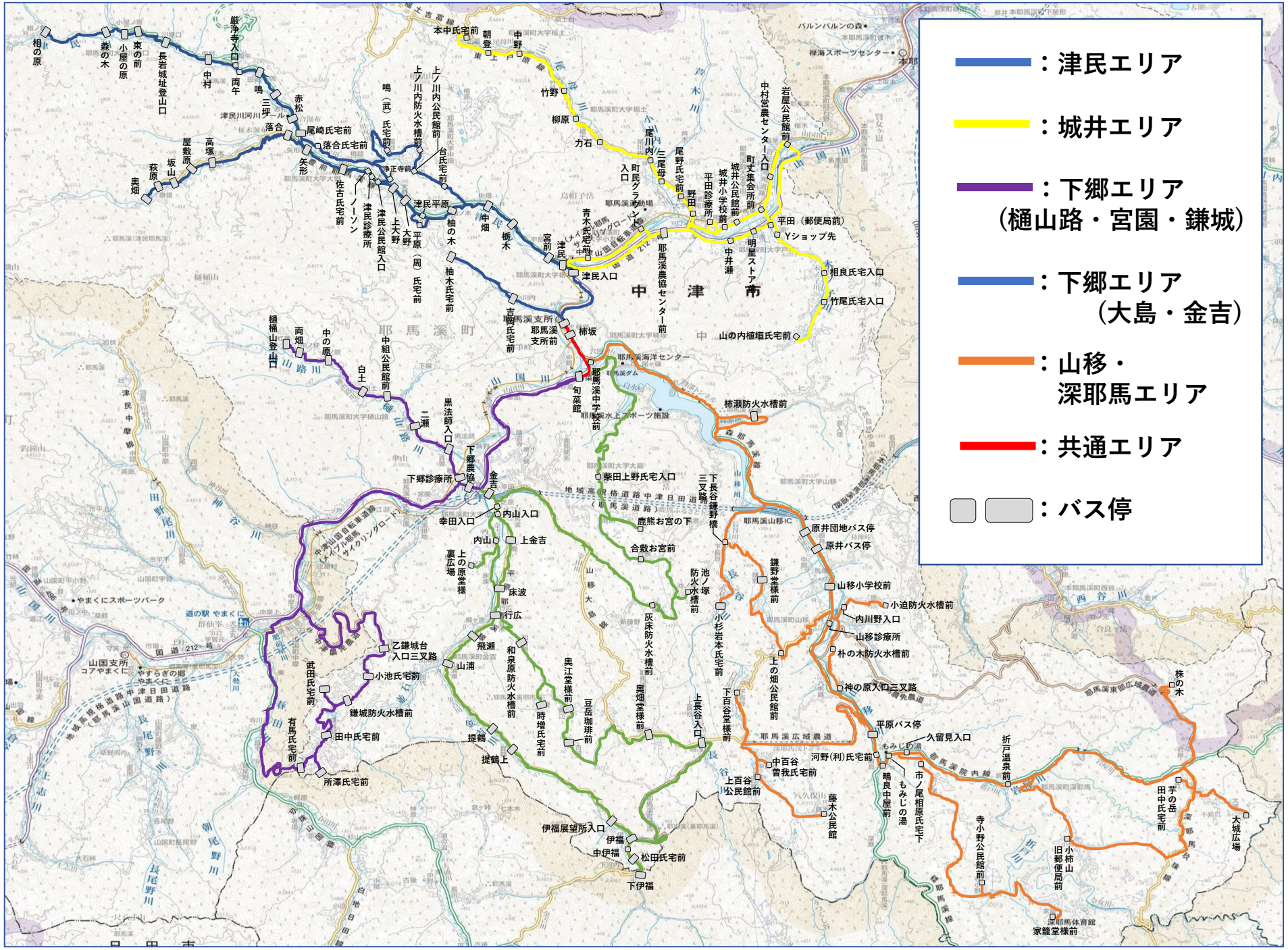

デマンド運賃体系（案）

・各エリア内
・・・一律300円
（1乗車あたり）

・エリアを跨ぐ移動
・・・エリア数×300円