

別記様式第1号・その1 (第7条関係)

令和6年3月29日

中津市議会議長 相良 卓紀 殿

会 派 名 市民の会  
経 理 責 任 者 名 須賀 要子

令和5年度政務活動費収支報告書について

中津市議会政務活動費の交付に関する条例第7条第1項の規定により、関係書類を添えて、令和5年度政務活動費収支報告書を提出します。

(注) 解散した場合における報告については、文中「第7条第1項」とあるのは、「第7条第3項」とすること。

1392-3

25

## 令和5年度政務活動費収支報告書

会派名

市民の会

## 1 収入

政務活動費 960,000 円

交付明細 令和5年5月19日

## 2 支出

(単位:円)

科 目	金 額	備 考
調査研究費	442,771	兵庫県三木市、兵庫県淡路市、兵庫県明石市、兵庫県朝来市、福岡県糸島市、佐賀県有田町、兵庫県神戸市、奈良県大和郡山市
研修費	86,850	自治体議会特別セミナー、2040未来ビジョン出前セミナー、大分県市議会議長会議員研修会、全国市議会議長会研究フォーラム
広報費	258,089	広報誌印刷代、郵送代、紙代
広聴費	0	
要請・陳情活動費	0	
会議費	0	
資料作成費	0	
資料購入費	0	
人件費	0	
事務所費	7,185	HDMIケーブル代、コピー用紙他
合 計	794,895	

3 残 額 165,105 円

(注)

1の交付明細において返還額がある場合は、マイナスの表示をすること。

2の備考欄には、主たる支出の内訳を記載すること。

# 令和5年度金銭出納簿

会派名(市民の会)

年月日	内容	収入	支出	残額
R5.5.19	政務活動費(240,000円×4名)	960,000		960,000
R5.5.29	【須賀議員】広報誌印刷代及び郵送代		12,902	947,098
R5.7.14	私用車ガソリン代(中津市⇄日田市) 【中津市旅費規定による】@30円×99km		2,970	944,128
(木佐貫議員)	自治体議会特別セミナー受講料 @10,000円×1人		10,000	934,128
R5.7.31	交通費JR(中津駅-久留米駅)		11,320	922,808
(須賀議員)	バス代(@170円×往復)		340	922,468
R5.9.16	HDMIケーブル代		3,020	902,818
R5.9.22	【千木良議員】広報誌印刷代及び紙代		16,630	905,838
R5.10.2	私用車ガソリン代(中津市⇄大分市) 【中津市旅費規定による】@30円×146km		4,380	898,438
	高速代(宇佐IC⇄大分IC) @1,580円×2(往復)		3,160	895,278
R5.10.5	【大塚議員】広報誌印刷代		139,360	755,918
R5.10.16~18	交通費JR(往復:中津駅-新神戸駅)4名分		136,240	619,678
	宿泊料(@12,000円×4名×2泊(10/16・17))		96,000	523,678
	レンタカー(ワゴンタイプ)1台(10/16~18)		47,760	475,918
	南但クリーンセンター視察受入負担金		1,200	474,718
	高速代 ①@550円(国道2号→新神戸箕谷 10/16)① ②@1,300円(神戸西→東浦 10/16)② ③@1,300円(北淡→垂水第二 10/17)③ ④@110円(垂水第二→須磨 10/17)④ ⑤@390円(大蔵谷→明石西 10/17)⑤ ⑥@1,470円(花田本線→和田山 10/17)⑥ ⑦@320円(遠阪トンネル 10/18)⑦ ⑧@1,250円(春日→神戸三田 10/18)⑧ ⑨@160円(大沢 10/18)⑨ ⑩@870円(柳谷合併→新神戸駅出 10/18)⑩ ⑪@150円(柳谷合併 10/18)⑪		7,870	466,848
	駐車場代		400	466,448
	レンタカーガソリン代		6,317	460,131
	お土産代(三木市・淡路市・明石市・南但クリーンセンター)		9,504	450,627

# 令和5年度金銭出納簿

会派名( 市民の会 )

年 月 日	内 容	収 入	支 出	残 額
R5.10.25~26	全国市議会議長会研究フォーラムin北九州 参加者負担金@9,000円×4名+振込手数料@770円		36,770	413,857
	私用車ガソリン代(中津市⇄北九州市) ※10/25、26日帰り往復 【中津市旅費規定による】@30円×273km		8,190	405,667
	駐車場代(@500円×2日分)		1,000	404,667
	高速代 【10/25日分】 @1,660円(上毛スマート→小倉東)① @520円(横代→小倉北出口)② @520円(小倉北→横代本線出口)③ @1,660円(小倉東→上毛スマート)④ 【10/26日分】 @1,660円(上毛スマート→小倉東)⑤ @520円(横代→小倉北出口)⑥ @520円(小倉北→横代本線出口)⑦ @1,660円(小倉東→上毛スマート)⑧		8,720	395,947
R5.11.22	【須賀議員】広報誌印刷代及び郵送代		58,853	337,094
R5.12.21	【千木良議員】広報誌印刷代及び紙代		16,238	320,856
R6.1.11~12	宿泊料(@12,000円×3名×1泊)		36,000	284,856
	有田町視察受入負担金		5,000	279,856
	高速代 @2,640円(椎田南→福岡本線 1/11)① @630円(福岡本線 1/11)② @150円(福岡西 1/11)③ @220円(前原1/11)④ @430円(武雄南→武雄南本線 1/12)⑤ @2,980円(武雄南→日田 1/12)⑥		7,050	272,806
	レンタカー及びガソリン代		38,684	234,122
	お土産代(糸島市・有田町)		6,156	227,966
R6.1.30~31 【木佐貫議員】	JR交通費及び宿泊バック(1泊2日)		44,590	183,376
R6.2.21	コピー用紙		2,185	181,191
R6.2.22	プリンターインクボトル		1,980	179,211
R6.1.29	【千木良議員】広報誌紙代		7,986	171,225
R6.2.9	【千木良議員】広報誌印刷代		6,120	165,105
	合 計		960,000	622,906
			622,906	337,094

返納通知書・領収書

下記の金額を納期限までにお支払ください。

871-8501  
大分県中津市豊田町14番地3

市民の会

代表者  
大塚 正俊 様

金額	¥165,105 円
納期限	年 月 日

摘要	令和5年度 政務活動費交付金(市民の会) @240,000円×4名
----	-----------------------------------

令和5 年度 所属 0331010000 議会事務局  
 会計 01 一般会計 款 01 項 01 目 01 議会費  
 事業1 002 事業2 01  
 節 18 細節 57 交付金  
 細々節 001 中津市議会政務活動費交付金

令和 6 年 3 月 29 日

管理番号 0014500-002



中津市長職務代理者



442038 大分県 中津市

(納入者用)

	議長	局長	次長	庶務調査係長	議事係長	係
決裁						 

別記様式第2号

## 政 務 活 動 報 告 書

令和6年3月29日

中津市議会議長 殿

会 派 名 市民の会  
 代 表 者 名 大塚 正俊



令和5年度の政務活動報告を政務活動に関する内規第5条により、  
 下記のとおり提出します。

### 記

実施年月日	政務活動の内容	場所	備考
令和5年7月14日	○自治体議会特別セミナー	大分県日田市	木佐貫 佳子
令和5年7月31日	○2024未来ビジョン出前セミナー	福岡県久留米市	須賀 要子
令和5年10月2日	○大分県市議会議長会議員研修会	大分県大分市	大塚 正俊 木佐貫 佳子 千木良 孝之 須賀 要子
令和5年 10月16日～18日	○縁結び課の取組みについて ○チョイソコみきデマンド型交通の状況について ○空き校舎活用の取組みについて ○離婚前後のこども養育支援事業について ○明石まちなか図書館事業について ○南但クリーンセンターについて	兵庫県三木市 兵庫県淡路市 兵庫県明石市 兵庫県朝来市	大塚 正俊 木佐貫 佳子 千木良 孝之 須賀 要子
令和5年 10月25日～26日	○全国市議会議長会研究フォーラム	福岡県北九州市	大塚 正俊 木佐貫 佳子 千木良 孝之 須賀 要子
令和6年 1月11日～12日	○『チョイソコよかまちみらい号』の取り組みについて ○歴史的町並みでの空き店舗活用のイベント・移住支援について	福岡県糸島市 佐賀県有田町	大塚 正俊 木佐貫 佳子 千木良 孝之
令和6年 1月30日～31日	○日本語指導が必要な子どもへのサポート体制について ○学びの多様化学校(不登校特認校)について	兵庫県神戸市 奈良県大和郡山市	木佐貫 佳子

以上

決 裁	議 長	局 長	次 長	庶務調査係 主幹(総括)	議事係主幹 (総括)	係
						

### 政務調査活動出張届出書

令和 5年 8月21日

中津市議会議長 殿

会 派 名 市民の会

代表者名 大塚 正俊



下記により出張しますので、政務活動費に関する内規第2条により届け出ます。

#### 記

用 務	会派視察
出張者氏名	大塚正俊、木佐貫佳子、千木良孝之、須賀要子
場 所	兵庫県三木市 (縁結び課の取り組みについて) 兵庫県淡路市 (空き校舎活用の取り組みについて) 兵庫県明石市 (こどもの養育費立替事業について) 兵庫県南但クリーンセンター (生ごみ機械分別の取り組みについて)
出張期間	令和5年10月16日～令和5年10月18日まで3日間
旅行機関	鉄道、陸路 (自動車、バス)、水路、空路
旅行経路	中津→小倉→新神戸→三木市→ホテル ホテル→淡路市→明石市→ホテル ホテル→兵庫県南但クリーンセンター→新神戸→小倉→中津
旅 費	300,000円

## 中津市議会 市民の会 視察行程表

(令和5年10月16日～10月18日)

	行 程	宿 泊 地
10月16日 (月)	<div style="display: flex; justify-content: space-between; align-items: center;"> <div style="border: 1px solid black; padding: 2px;">中津駅</div> <div style="border: 1px solid black; padding: 2px;">小倉駅</div> <div style="border: 1px solid black; padding: 2px;">新神戸駅</div> <div style="border: 1px solid black; padding: 2px;">兵庫県三木市 13:30～15:30 縁結び課の取組みについて他</div> <div style="border: 1px solid black; padding: 2px;">宿泊地</div> </div> <p style="font-size: small; margin-top: 5px;">             8:41 発 → ソニック10号 → 9:15 着 のぞみ16号 → 9:31 発 → 11:29 着 レンタカー → レンタカー → ホテル (淡路市)           </p>	◎海の薫とAWAJISHIMA◎ 住所：兵庫県南あわじ市福良甲1529-7 ☎：0570-079-922 1泊朝食付
10月17日 (火)	<div style="display: flex; justify-content: space-between; align-items: center;"> <div style="border: 1px solid black; padding: 2px;">宿泊地</div> <div style="border: 1px solid black; padding: 2px;">兵庫県淡路市 9:00～11:00 空き校舎活用の取組みについて</div> <div style="border: 1px solid black; padding: 2px;">兵庫県明石市 13:00～15:00 離婚前後のこども養育支援事業他</div> <div style="border: 1px solid black; padding: 2px;">宿泊地</div> </div> <p style="font-size: small; margin-top: 5px;">             8:30 発 → ホテル → レンタカー → レンタカー → レンタカー → ホテル (朝来市)           </p>	◎ホテルエリアワン和田山◎ 住所：兵庫県朝来市和田山町玉置767 ☎：079-672-1333 1泊朝食付
10月18日 (水)	<div style="display: flex; justify-content: space-between; align-items: center;"> <div style="border: 1px solid black; padding: 2px;">宿泊地</div> <div style="border: 1px solid black; padding: 2px;">兵庫県南但クリーンセンター 10:00～11:30 南但クリーンセンターについて</div> <div style="border: 1px solid black; padding: 2px;">新神戸駅</div> <div style="border: 1px solid black; padding: 2px;">小倉駅</div> <div style="border: 1px solid black; padding: 2px;">中津駅</div> </div> <p style="font-size: small; margin-top: 5px;">             7:30 発 → ホテル → レンタカー → レンタカー → 14:54 発 → のぞみ31号 → 16:53 着 ソニック39号 → 17:10 発 → 17:43 着           </p>	

### 兵庫県三木市 (13:30～15:30)

- ・縁結び課の取組みについて
- ・チョイソコみきデマンド型交通の状況について

【連絡先】  
 三木市議会事務局  
 〒673-0492  
 兵庫県三木市上の丸町10番30号  
 TEL：0794-89-2309  
 担当：おおはら様

### 兵庫県淡路市 (9:00～11:00)

- ・空き校舎活用の取組みについて
- ※当日の時間割については、別紙参照。

【連絡先】  
 淡路市議会事務局  
 〒656-2292  
 兵庫県淡路市生穂新島8番地  
 TEL：0799-64-2502  
 担当：谷口様

### 兵庫県明石市 (13:00～15:00)

- ・離婚前後のこども養育支援事業について
- ※別紙事前送付資料あり。
- ・明石まちなか図書館事業について
- ※当日は、明石駅前の商業ビルの中の「ブックスポット」を見学予定。

【連絡先】  
 明石市議会局総務課  
 〒673-8686  
 兵庫県明石市中崎1丁目5番1号  
 TEL：078-911-2600  
 担当：山本様

### 兵庫県南但クリーンセンター (10:00～11:30)

- ・南但クリーンセンターについて
- ※当日の見学内容等については、別紙参照。

【連絡先】  
 南但クリーンセンター  
 〒669-5243  
 兵庫県朝来市和田山町高田817-1  
 TEL：079-670-3366  
 担当：津崎様



## 政務活動費金銭出納簿（調査研究費）

【令和5年度】

会派名（市民の会）

年 月 日	内 容	収 入	支 出	合 計	領 収
R5.10.16~18	交通費JR(往復:中津駅-新神戸駅)4名分		136,240	136,240	①
	宿泊料(@12,000円×4名×2泊(10/16・17))		96,000	232,240	①
	レンタカー(ワゴンタイプ)1台(10/16~18)		47,760	280,000	②
	南但クリーンセンター視察受入負担金		1,200	281,200	③
	高速代 @550円(国道2号→新神戸箕谷 10/16)① @1,300円(神戸西→東浦 10/16)② @1,300円(北淡→垂水第二 10/17)③ @110円(垂水第二→須磨 10/17)④ @390円(大蔵谷→明石西 10/17)⑤ @1,470円(花田本線→和田山 10/17)⑥ @320円(遠阪トンネル 10/18)⑦ @1,250円(春日→神戸三田 10/18)⑧ @160円(大沢 10/18)⑨ @870円(柳谷合併→新神戸駅出 10/18)⑩ @150円(柳谷合併 10/18)⑪		7,870	289,070	④
	駐車場代		400	289,470	⑤
	レンタカーガソリン代		6,317	295,787	⑥
	お土産代(三木市・淡路市・明石市・南但クリーンセンター)		9,504	305,291	⑦
	合 計		0	305,291	305,291

# 旅費計算書 兼 請求書

所属                      市 民 の 会

用 務	行政視察
-----	------

	年 月 日	経 路	料 程
旅程	R5.10.16	別紙の通り	
	R5.10.17		
	R5.10.18		

【経路の記載方法】

: 出発地・帰着地    
  : 用務地    
  : 宿泊地  
 : 公用車    
 : バス・私用車等    
 : 鉄道・モラル    
 : 航空機    
 M/M/M/M : 船舶

種別 区 間 等			概算払に係る計算				精算・事後払に係る計算			
			単 価	人 数	金 額	備 考	単 価	人 数	金 額	備 考
早見表	番号 ( )									
鉄道賃	中津 駅 S 新神戸 駅	運賃	18,540	4	74,160	10/16, 18 中津駅⇔新神戸駅往復				
		特急料金								
		座席指定料金								
鉄道賃	中津 駅 S 小倉 駅	運賃		4	12,240	10/16, 18 JR中津駅⇔小倉駅特急往復				
		特急料金	3,060							
		座席指定料金								
鉄道賃	小倉 駅 S 新神戸 駅	運賃		4	49,840	10/16, 18 JR小倉駅⇔新神戸駅新幹線往復				
		特急料金	12,460							
		座席指定料金								
鉄道賃	S S 駅	運賃			0				0	
		特急料金								
		座席指定料金								
車賃	S	私用車 k			0					
		バス k								
		タクシー k								
宿泊料	2	夜	12,000	4	96,000	10/16, 17			0	
バック利用	鉄 道 賃					バック料金				バック料金
	航 空 賃				0	#VALUE!			0	#VALUE!
	宿泊料	宿泊相当			0				0	
食事相当										
他からの補助等					△			△		
合 計 額					232,240	円				円

請求書 (兼 領収書)

2023年9月21日

伝票NO: 18862

中津市議会 市民の会 様

近畿日本ツアリスト 近畿日本ツアリスト特約店  
 ㈱中津旅行センター  
 担当: [REDACTED]

この度はご利用誠にありがとうございます。  
 下記のとおりご請求申し上げます。

〒871-0030 大分県中津市中殿町3丁目9-14  
 Tel: 0979-53-9900

コード	品名	人数	単位	単価	金額
1	JR券	4	往復	34,060	136,240



ご出発月日	2023年10月16日	小計	申込金	総額
ご旅行先	神戸 方面	136,240	0	136,240

出納責任者印 領収  
 木村

※現金でお支払いの場合は、領収書にかえさせていただきます。 領収箇所名、領収者印の無いもの及び金額訂正のものは無効  
 振込先: [REDACTED] 普通口座: [REDACTED] 口座名: ㈱中津旅行センター

1

請求書 (兼 領収書)

2023年9月21日

伝票NO: 18865

中津市議会 市民の会 様

近畿日本ツアリスト 近畿日本ツアリスト特約店  
 ㈱中津旅行センター  
 担当: [REDACTED]

この度はご利用誠にありがとうございます。  
 下記のとおりご請求申し上げます。

〒871-0030 大分県中津市中殿町3丁目9-14  
 Tel: 0979-53-9900

コード	品名	人数	単位	単価	金額
4	船車券	1	レンタカー	47,760	47,760

収入  
 印紙

ご出発月日	2023年10月16日	小計	申込金	総額
ご旅行先	神戸 方面	47,760	0	47,760

出納責任者印 領収  
 木村

※現金でお支払いの場合は、領収書にかえさせていただきます。 領収箇所名、領収者印の無いもの及び金額訂正のものは無効  
 振込先: [REDACTED] 普通口座: [REDACTED] 口座名: ㈱中津旅行センター

2

# 宿泊証明書

令和 5 年 10 月 17 日

宿泊年月日 自 令和 5 年 10 月 16 日  
至 令和 5 年 10 月 17 日

宿泊者氏名

大塚 正俊	
木佐貫 佳子	
千木良 孝之	
須賀 要子	

上記の議員が宿泊したことを証明いたします。

ホテル、旅館その他の宿泊所名

証明者

代表者氏名

兵庫県淡路市仮屋108番地  
有限会社 大 倉  
代表取締役 大 倉 千 世  
TEL0799-74-313



# 宿泊証明書

令和 5 年 10 月 17 日

宿泊年月日 自 令和 5 年 10 月 17 日  
至 令和 5 年 10 月 18 日

宿泊者氏名

大塚 正俊	
木佐貫 佳子	
千木良 孝之	
須賀 要子	

上記の議員が宿泊したことを証明いたします。

ホテル、旅館その他の宿泊所名  
エリアワンエンタープライズ株式会社  
ホテルエリアワン和田山

証明者

代表者氏名 大下 賢成



令和 5 年度

南但広域行政事務組合

### 納付書兼領収書

納 入 者	〒871-8501 大分県中津市豊田町14番地3					
	中津市議会 会派 市民の会 様					
会計	01 一般会計					
款 05	項 02	目 01		節 02	細目 01	細目
金額	1,200 円					
内 容	視察費 (10月18日、@300円×4人分：中津市議 会 会派 市民の会)					
担 当 課	010201 管理係					
納入予定 令和 5年 10月 18日						
納付場所 南但広域行政事務組合指定金融機関						
上記の金額を納入します。 令和 年 月 日						
上記のとおり領収しました。				領収日付印		
						

(納付者保管)

ご利用ありがとうございます。①

### 利用証明書



料金所(自) 国道2号入  
料金所(至) 新神戸箕谷出口  
23年10月16日12時7分

---

通行料金 ¥550-

(ETCクレジット) 車種 1  
※通行料金の消費税率は10%です。  
※通行料金は確定していません。  
取扱番号  
A23310-169629-845025  
※本利用証明書はETC利用照会サービスで印字されたものです。

ご利用ありがとうございます。②

### 利用証明書



料金所(自) 神戸西  
料金所(至) 東浦  
23年10月16日17時17分

---

通行料金 ¥1,300-

(ETCクレジット) 車種 1  
※通行料金の消費税率は10%です。  
※通行料金は確定していません。  
取扱番号  
A23310-169664-943420  
※本利用証明書はETC利用照会サービスで印字されたものです。

ご利用ありがとうございます。③

### 利用証明書



料金所(自) 北淡  
料金所(至) 垂水第二  
23年10月17日11時20分

---

通行料金 ¥1,300-

(ETCクレジット) 車種 1  
※通行料金の消費税率は10%です。  
※通行料金は確定していません。  
取扱番号  
A02310-179076-691917  
※本利用証明書はETC利用照会サービスで印字されたものです。

ご利用ありがとうございます。④

### 利用証明書



料金所(自) 垂水第二  
料金所(至) 須磨  
23年10月17日11時24分

---

通行料金 ¥110-

(ETCクレジット) 車種 1  
※通行料金の消費税率は10%です。  
※通行料金は確定していません。  
取扱番号  
A02310-179076-125114  
※本利用証明書はETC利用照会サービスで印字されたものです。

ご利用ありがとうございます。⑤

### 利用証明書



料金所(自) 大蔵谷  
料金所(至) 明石西  
23年10月17日16時43分

---

通行料金 ¥390-

(ETCクレジット) 車種 1  
※通行料金の消費税率は10%です。  
※通行料金は確定していません。  
取扱番号  
A02310-179333-654518  
※本利用証明書はETC利用照会サービスで印字されたものです。

ご利用ありがとうございます。⑥

### 利用証明書

兵庫県道路公社

料金所(自) 花田本線  
料金所(至) 和田山  
23年10月17日17時49分

---

通行料金 ¥1,470-

(ETCクレジット) 車種 1  
※通行料金の消費税率は10%です。  
※通行料金は確定していません。  
取扱番号  
A02310-179376-992114  
※本利用証明書はETC利用照会サービスで印字されたものです。

<p>ご利用ありがとうございます。⑦</p> <p><b>利用証明書</b></p> <p><b>兵庫県道路公社</b></p> <p>料金所(自) 料金所(至) 遠阪トンネル 23年10月18日 11時51分</p> <hr/> <p>通行料金 ¥320-</p> <hr/> <p>(ETCクレジット) 車種 1 ※通行料金の消費税率は10%です。 ※通行料金は確定していません。 取扱番号 A03310-187619-343415 ※本利用証明書はETC利用照会サービスで印字されたものです。</p>	<p>ご利用ありがとうございます。⑧</p> <p><b>利用証明書</b></p> <p><b>NEXCO 西日本</b></p> <p>料金所(自) 春日 料金所(至) 神戸三田 23年10月18日 12時34分</p> <hr/> <p>通行料金 ¥1,250-</p> <hr/> <p>(ETCクレジット) 車種 1 ※通行料金の消費税率は10%です。 ※通行料金は確定していません。 取扱番号 A03310-187634-574218 ※本利用証明書はETC利用照会サービスで印字されたものです。</p>	<p>ご利用ありがとうございます。⑨</p> <p><b>利用証明書</b></p> <p><b>K 神戸市道路公社</b> Kobe City Road Public Corporation</p> <p>料金所(自) 料金所(至) 大沢(全線) 23年10月18日 12時39分</p> <hr/> <p>通行料金 ¥160-</p> <hr/> <p>(ETCクレジット) 車種 1 ※通行料金の消費税率は10%です。 ※通行料金は確定していません。 取扱番号 A03310-187650-134616 ※本利用証明書はETC利用照会サービスで印字されたものです。</p>
---	--	---

<p>ご利用ありがとうございます。⑩</p> <p><b>利用証明書</b></p> <p><b>阪神高速</b></p> <p>料金所(自) 柳谷合併 料金所(至) 新神戸駅出 23年10月18日 12時44分</p> <hr/> <p>通行料金 ¥870-</p> <hr/> <p>(ETCクレジット) 車種 1 ※通行料金の消費税率は10%です。 ※通行料金は確定していません。 取扱番号 A03310-187709-977312 ※本利用証明書はETC利用照会サービスで印字されたものです。</p>	<p>ご利用ありがとうございます。⑪</p> <p><b>利用証明書</b></p> <p><b>K 神戸市道路公社</b> Kobe City Road Public Corporation</p> <p>料金所(自) 料金所(至) 柳谷合併(神戸) 23年10月18日 12時44分</p> <hr/> <p>通行料金 ¥150-</p> <hr/> <p>(ETCクレジット) 車種 1 ※通行料金の消費税率は10%です。 ※通行料金は確定していません。 取扱番号 A03310-187651-260410 ※本利用証明書はETC利用照会サービスで印字されたものです。</p>
--	---



5

# 三井のリパーク

リパークパピオスあかし  
ご利用ありがとうございました。  
またのご利用をお待ちしております。  
<http://www.repark.jp>

## 領収書

精算機 #01	A 精算No.000215
入庫時刻	2023年10月17日(火) 15:27
出庫時刻	2023年10月17日(火) 18:20
駐車料金	A料金 400円
=====	
合計	400円
現金入金額	500円
釣銭	100円
現金領収金額	400円

合計は消費税率10%対象です  
三井不動産リアルティ株式会社  
登録番号 T8010001140514

6

## 領 収 証

市民の会 様

No 01791

西暦 2023年 10月 18日

金額	¥ 6,317
----	---------

内 訳	10%対象(税込)	6,317	円
	0%対象 (預り金等)		円
	内消費税(10%)	574	円

- |             |          |
|-------------|----------|
| 【摘要】        | 【金額】     |
| 但し 1 レンタカー代 | ①現金      |
| 2 燃料代       | 2 クレジット  |
| 3 NOC       | 3 小切手    |
| 4 リース料      | 4 振込     |
| 5 車両代       | 5 相殺     |
| 6 部品代       | 6 その他( ) |
| 7 情報通信商品代   |          |
| 8 保険料( )    |          |
| 9 税金等( )    |          |
| 10 その他( )   |          |

上記金額正に領収いたしました。

貸渡・予約・契約 No 0644453

### 【ご注意】

- 金額を訂正したもの、取扱者印のないもの及び複写でないものは無効とします。
- 明細につきましては貸渡精算明細書・契約書・注文書・請求書等をご参照下さい。
- 保険料につきましては、後日正規の領収証をお渡しした際、本領収証は無効となります。
- 金額相違により差替えや返金が発生した場合は本領収証が必要となります。
- 領収証の再発行は出来ませんので、大切に保管して下さい。

## 株式会社トヨタレンタリース神戸

〒652-0802 神戸市兵庫区水木通2丁目1番1号 TEL(078)578-3777  
[課税事業者登録番号] T2140001013737

消費税除き  
5万円未満不要  
100万円以下200円  
200万円以下400円  
300万円以下600円

クレジットカード扱い  
は収入印紙不要



⑦

0000-9536

2023年10月 4日水曜日

領 収 証

会派 市民の会

様

¥9,504-

(消費税等 ¥704)

但し、

中津土産物販売協同組合

登録番号 T1320005007750

大分県中津市大字島田219番地

TEL (0979) 25-1810

担当者



\*保管上のお願

領収証No 4772

財布等で保管載く場合、印刷面を内側に折って保管願います。

# 政務活動費調査研究報告書

会派名 市民の会  
氏名 大塚正俊

日 程	令和5年10月16日(月)午後1時30分～3時30分
場 所	兵庫県三木市役所
相手方	三木市縁結び課縁結び係；肥田木係長、藤原主事 交通政策課交通政策係；藤原主事、最所主任
参加議員 氏 名	大塚正俊、千木良孝之、須賀要子、木佐貴佳子
目 的	三木市の縁結び課やデマンド型交通の取り組みについて現地調査を行い、婚活支援やデマンドバスの導入のあり方を探る。
内 容	<p>◇三木市は、高齢化が進むニュータウン世代の人口が多く、それとは逆に生産年齢人口は少なくなっています。また、近年では少子化が進行し、未婚率が高くなっています。行政面積；176.51㎏、人口；72,892人。</p> <p>■視察概要</p> <p>1. 縁結び課の取り組みについて</p> <p>(1) みきで愛サポートセンターについて</p> <p>①みきで愛サポートセンターの詳細、各事業実績</p> <p>②マッチングの方法、R4年度のセンターを利用した方の成婚数、登録者数(男女別)、会員登録費用、対象年齢、市の職員の会員登録者数、相談に来る方のための部屋の確保</p> <p>③出会いサポーター(市民ボランティア)登録状況、年齢構成</p> <p>④みきで愛(出会い)サポートセンターのメールマガジン登録者数(男女別)</p> <p>⑤みきで愛(出会い)サポートセンターの委託業者選定方針と指定管理委託料⇒直営で実施</p> <p>(2) 縁結び課について</p> <p>①担当課ができる前までの経過と効果</p> <p>②縁結び課の人数と日々の活動⇒サポーターが中心に活動</p> <p>③縁結び課という呼称の発案者は⇒市長と担当者</p> <p>(3) 若者や子育て世代の定住移住策について</p> <p>2. 「チョイソコみき」デマンド型交通の状況について</p> <p>①チョイソコみきの運営主体と運行委託先、委託料(補助金)</p>

	<p>は、R4年度年間利用者数（過去3年間の推移）と利用者の評価</p> <p>②ニコパカードのご利用で、市内間移動のバス運賃の上限が原則として一律200円（超過分は市が補填）となるが、チョイソコみき300円との整合は。</p> <p>③路線バスの停留所までの移動が困難な方については、チョイソコみきの乗車地及び降車地の両方が幹線エリア内でも利用できるようになったそうですが、路線バス事業者との協議はどのようにされたのか。</p> <p>④市内4地域にある三木市地域ふれあいバスとチョイソコみきの位置づけの違い。ふれあいバスに対する市の補助金。吉川地区を選定した理由</p> <p>■説明資料（別紙参照）</p> <p>①行政視察資料（三木市縁結び課）</p> <p>②行政視察資料（三木市交通政策課）</p>
<p>成 果</p>	<p>三木市では、合計特殊出生率が1.22と低く、未婚率の上昇に対処するため、縁結び課を設置して婚活事業を推進しています。パーティ部門での成婚者は13組（H13年以降累計）に対して、お見合い部門での成婚者は131組（H20年以降累計）となっており、中津市が実施しているパーティによる成婚は効果が低いことは分かりました。今後は、相談したい人が市に登録して担当サポーターがお見合い等を行い、成婚まで相談に乗るシステムを取り入れていきたいと考えます。</p> <p>また、デマンド型交通では、民間バス路線との競合がネックとなり、導入できていないのが中津市の現状です。バス停から半径300m以内を路線バスの乗客エリアと設定し、それ以上離れている場所からの乗降者をチョイソコみきの守備範囲と設定し、交通事業者と調整している点は参考となりました。また、高齢者等は300mを歩くのにも支障があるため、例外として対象範囲としている点も合理的な判断と言えます。</p> <p>また、「デマンド型交通運行補助金」として運行に係る運行経費から運賃収入を差し引いた損失部分を運行事業者に補助しており、補助額はR3年度16,694千円、R4年度は14,910千円となっています。補助金額については、デマンド型交通の運行開始前のコミュニティバス「よかたんバス」への補助額（R2）と比べ、約28%の削減が図られています。三光地区のデマンドタクシーの運行補助金の積算方法の見直しとコミュニティバスから全市的なデマンド型交通への転換を求めていきたいと考えます。</p>

## 政務活動費調査研究報告書

会派名 市民の会

氏名 大塚正俊

日 程	令和5年10月17日（火）午前9時～11時
場 所	兵庫県淡路市役所、SAKIA（サキア）
相手方	淡路市企画情報部企業誘致推進課；榎課長、伊郷主幹 （株）パルニパービオオーガスト；井上取締役
参加議員 氏 名	大塚正俊、千木良孝之、須賀要子、木佐貫佳子
目 的	淡路市の空き校舎活用の取り組み等について現地調査を行い、遊休施設の売却や賃貸による利活用のあり方を探る。
内 容	<p>■淡路市は、淡路島北端から中央部にかけて位置し、島の北側3分の1を占めています。明石海峡大橋を通じて神戸市と、明石海峡をはさんで航路で明石市と、市南部は洲本市と隣接しており、神戸都市圏（1.5%都市圏）に含まれています。平成17年4月1日、淡路町、津名町、北淡町、一宮町、東浦町が合併し、淡路市が発足。行政面積；184.32 km<sup>2</sup>、人口；40,911となっています。</p> <p>■視察概要</p> <p>1. 空き校舎活用の取り組みについて</p> <p>（1）旧校舎への企業誘致に至った経過</p> <p>①旧校舎への企業誘致を決めた理由として、閉校小学校の跡地活用については、閉校学校ごとの地元町内会等と協議を行い、当該地域が「企業誘致による有効活用」とする方針（要望）とした場合には、当該閉校施設については企業誘致を推進することとしています。</p> <p>②企業誘致をする際の地元との調整として、関係する自治会役員等各種団体と売却等の条件について協議を実施しています。</p> <p>③耐震診断、耐震補強工事等は市が実施しています。</p> <p>④浄化槽やネット回線等の設備の改修費用とうについて、利活用計画（提案計画）の実現に必要な改修費用はすべて買受する事業者負担とする売却条件としています。</p> <p>⑤旧校舎利用の場合の自治体からの優遇措置として、淡路市企業立地奨励金の補助制度の要件を満たす場合のみ補助金を交付</p>

しています。

⑥旧校舎を利活用する場合の自由度や制限されるものとして、業種を指定するなどの制限はありませんが、地元町内会等からの要望事項を売却条件としています。

## 2. 遊休施設の利活用の取り組み

① SAKIA (サキア) 運営主体は「株式会社バルニバービ」

② サキア (旧尾崎小学校) は有償譲渡で、売却金額は34,462千円 (土地・建物)。建物と土地をセットにした鑑定評価額を最低金額として設定しています。土地だけで鑑定すると割高となりますが、建物が附帯すると鑑定評価は低くなります。

③ 売却に伴い、国庫補助金の返還、起債の一括償還が必要となります。

④ 災害時の協力連携として、「災害時の一時避難場所としての使用に関する協定」を令和3年6月に締結しています。

⑤ 「SAKIA (サキア)」のコンセプト

「食・アート・学びと地域」が融合するコミュニティ施設をコンセプトに、旧尾崎小学校の面影を残しながら、インテリアはアート作品を数多く取り入れた「アートと触れ合える空間」へと一新しました。食を楽しめるコンテンツはもちろんのこと、地域の方々と連携したイベントやワークショップの開催など、幅広い分野で学びと交流ができる場づくりを目指しています。

1Fの「オサキ食堂カフェテラス」は、湯だねパン専門ベーカリー「しまのねこ」を併設して淡路島の生産物を活用したメニューを提供し、キッチン設備を利用した料理教室やWEBセミナーを開催する場として広く「食」を発信しています。

3Fの「サトヤマデスク」は、ワーケーションやリモートワーク利用に向けたコワーキングスペース。島に滞在する方々との交流の場を担います。

2Fはコワーキングスペースを利用する方の宿泊施設を整備予定となっています。他にも、こども図書館「KODOMONO」、自家焙煎「AWAJI ISLAND ROASTERS」、ロボットプログラミングクラブが設置されています。

旧尾崎小学校の歴史と趣を残すサキアが地域に暮らす方々に長く愛される施設となるように笑顔と活気があふれる豊かな風景をこの場所で描いていきたいとしています。

・建物の改修費用は約3000万円、備品等7000万円

■淡路市説明資料 (別紙参照)

成 果

淡路市では廃校となった 13 校のうち 10 校を売却若しくは賃貸等で利活用しています。賃貸する場合には校舎の改修等は借主の負担とし、現状のまま売却しており、市の財政負担を軽減する対策を行っています。

また、避難所となっている体育館や地元自治会が使用するグラウンドの一部を除いて売却するなど、地域の実情にそった対応を進めています。その際には、水道、下水道、電力を切り分ける費用が発生します。

建物が残っている状態での鑑定評価額はほぼゼロとなるため、現在の価値で売却するためにはこの方法が最適です。しかし、議会での地方自治法第 96 条第 1 項第 6 号「適正な対価なくしてこれを譲渡し、若しくは貸し付けること。」の議決が必要となります。

これらの手法を参考に、中津市の遊休施設の売却や貸し付けを推進していきたいと考えます。

また、「(株)バルニバービ」が運営している SAKIA (サキア) では、地元の生産者や住民の方々と共に地域の活性化を進める地方創生、地域再生を展開しています。製造業以外の飲食業を誘致することで、官民が一体となった地域づくりが始まっており、是非参考とさせていただきたいと思えます。

## 政務活動費調査研究報告書

会派名 市民の会

氏名 大塚正俊

日 程	令和5年10月17日(火) 午後1時～3時
場 所	兵庫県明石市役所、ウィズあかし「つながる本棚『hito-hako』」
相手方	明石市政策局市民相談室；能登室長、藤田係長 シティセールス推進室本のまち推進課
参加議員 氏 名	大塚正俊、千木良孝之、須賀要子、木佐貫佳子
目 的	明石市のこども養育支援やまちなか図書館事業等について現地調査を行い、ひとり親家庭の伴走型支援のあり方や本を通じた地域コミュニティの再生を探る。
内 容	<p>■明石市は、神戸市や大阪市、阪神間のベッドタウンとして住宅が造成され、今なお人口や子どもの数が増加しています。福祉と本のあるまちづくり、観光を重点施策として取り組んでいます。行政面積；49.42 km<sup>2</sup>、人口；305,797人。</p> <p>■視察概要</p> <p>1. 離婚前後のこども養育支援について</p> <p>明石市では、まちの未来でもあるこどもを社会全体で守り、健やかに育ていく視点から、離婚や別居に伴う養育費や面会交流などの「こどもの養育支援」として、平成26年4月から「明石市こども養育支援ネットワーク」の運用を開始し、取り組んでいます。</p> <p>(1) 明石市こどもの養育費に関する条例について</p> <p>令和5年4月、こどもの養育費確保支援に関する施策を総合的かつ継続的に推進するため、新たに条例を制定しています。</p> <p>(2) 離婚前後のこども養育支援について</p> <p>①養育費取り決めサポート事業</p> <p>こどもが養育費を確実に受け取れるように、養育費の取り決めを調停調書や公正証書などの公的な書類として作成することを支援しています。</p> <p>②こどもの養育費立替支援事業</p> <p>養育費が支払われないときに、養育費を支払うべき義務者に対して、市が働きかけをし、それでも支払いがない場合に、養育費を受け取るべき人に対して、市が立替払い(最大3か月</p>



	<p>分、上限月額 5 万円) をした上で、義務者に対して督促をしています。</p> <p>③養育費差押えサポート事業</p> <p>調停調書や公正証書などの債務名義で養育費の取決めをしたけれど、実際に受け取ることができていない場合に、養育費を受け取るべき人が裁判所でする差押え等の手続の費用を補助しています。</p> <p>2. 明石まちなか図書館事業について</p> <p>明石まちなか図書館は誰もが気軽に本を手に取り、読書を楽しむ「まちの小さな図書館」です。</p> <p>信金中央金庫からの企業版ふるさと納税を活用し、市と日新信用金庫との連携事業として「明石まちなか図書館」が 2022 年 4 月 22 日にオープンしました。明石市内には公共施設だけでなく、個人の自宅やお店に市民の方が気軽に本に親しむことができるブックスポットが 69 ヶ所あります。</p> <p>ブックスポットとは、個人宅や小さな組織、お寺や病院などスポットの大きさや種類は問わず、本をきっかけに人や新しい考えなどに出会える場所（公設私設図書館、まちライブラリーなど）の総称です。「明石まちなかブックスポット MAP」は、市内各所にあるブックスポットを地図と一緒に紹介しています。親子が気軽に本や絵本を通じての仲間づくりの場を探すことや、ひきこもり対策支援のための地域の居場所を紹介することに活用されています。</p> <p>■説明資料（別紙参照）</p> <ul style="list-style-type: none"> <li>・ <a href="#">明石市ども養育支援事業実績 R5.9 末時点</a></li> <li>・ <a href="#">「ブックスポット」視察質問項目・回答</a></li> </ul>
成 果	<p>明石市では、全国的にも先駆的な「離婚前後のこども養育支援事業」が推進されています。これらの事業は中津市では取り組まれていない支援策であり、まずは「養育費取り決めサポート事業」の実施を手始めに、ひとり親となった後も安定して暮らしていける事業実施を求めています。</p> <p>また、市内各所に市民の方が気軽に本に親しむことができるブックスポットを設置し、親子が気軽に本や絵本を通じての仲間づくりの場を提供するとともに、ひきこもり対策支援のための地域の居場所づくりに活用されています。中津市では移動図書館車で貸出をしていますが、市内の銀行、コンビニ、店舗などの協力を得て、ブックスポットの設置ができないか模索していきたいと思えます。</p>

## 政務活動費調査研究報告書

会派名 市民の会

氏名 大塚正俊

日 程	令和5年10月18日(水) 午前10時～11時30分
場 所	兵庫県南但クリーンセンター
相手方	南但広域行政事務組合環境課；下村課長
参加議員 氏 名	大塚正俊、千木良孝之、須賀要子、木佐貫佳子
目 的	南但クリーンセンターの生ごみ機械分別やメタン発酵、発電設備等について現地調査を行い、生ごみ処理やエネルギーの利活用のあり方を探る。
内 容	<p>■南但広域行政事務組合は、兵庫県朝来（あさご）市（行政面積403.06㎢、人口28,811人）、養父（やぶ）市（行政面積422.91㎢、人口22,058人）の2市が設立している一部事務組合で、ごみ処理や消防などを共同処理しています。</p> <p>■高効率原燃料回収施設の概要</p> <ul style="list-style-type: none"> <li>・設置場所 兵庫県朝来市和田山町高田817-1</li> <li>・供用開始 平成25年4月</li> <li>・熱回収設備（焼却設備） 処理能力：43t/日×1系列 形式：ストーカ炉</li> <li>・バイオマス設備（メタン発酵設備、発電設備） 処理能力：36t/日×1系列（前処理設備入口にて） 形式：高温乾式メタン発酵 発電能力：191kw×2基 発電方式：ガスエンジン発電機</li> </ul> <p>※生ごみや汚れた紙類などはすべて機械分別され、メタン発酵設備によりガス化させることにより、焼却量を削減しています。（約10%削減＝燃やすごみ中の生ごみ等（30%）は100%分離されますが、発酵汚泥が約20%発生し焼却するため。）</p> <p>■視察概要</p> <p>1. 生ごみ機械分別の取り組みについて</p> <p>①生ごみの分別収集ではなく、混合収集で機械選別を選定した</p>

	<p>理由。</p> <p>②破壊装置、破壊選別装置の故障は、オーバーホールの期間</p> <p>2. メタンガス化施設について</p> <p>①メタンガスの発生量と発電量は、</p> <p>②発電した電気の自家消費量と売電量は、</p> <p>③悪臭に対する苦情と脱臭設備の仕様は、</p> <p>3. 建設に至る経過について</p> <p>①広域処理を決定した経緯</p> <p>②処理場の建設場所の選定理由は</p> <p>③全体建設費とバイオマス設備、熱回収設備、リサイクルセンターの各建設費</p> <p>④焼却炉の熱エネルギーを活用した発電設備を設置しなかった理由は、</p> <p>⑤リサイクルセンターで選別した資源ごみの納入先と処分・売却単価は、</p> <p>■<u>クリーンセンターの説明資料（別紙参照）</u></p>
<p>成 果</p>	<p>朝来市と養父市では、生ごみの戸別収集や生ごみキエーロ等の取り組みは実施していません。新たな生ごみ分別は難しいため、燃えるゴミと一緒に収集して工場で機械分別を実施しています。</p> <p>生ごみは燃えるごみの中から100%機械分別され、メタン発酵によるメタンガス発電で売却しています。しかし、メタン発酵した後には汚泥が発生し、焼却処分をしているため約10%の減量効果しかありません。</p> <p>メタン発酵した後の汚泥を液肥やたい肥として利活用できれば燃えるゴミは30%以上減量可能となります。</p> <p>中津市の清掃工場の建て替えにあたって、工場の建設コストと液肥等の需要を勘案して、最適な生ごみ処理システムを構築できればと考えます。</p>

決 裁	議 長	局 長	次 長	庶務調査係 主幹 (総括)	議事係主幹 (総括)	係
						

政務調査活動出張届出書

令和 5年 12月 18日

中津市議会議長 殿

会 派 名 市民の会

代表者名 大塚正俊



下記により出張しますので、政務活動費に関する内規第2条により届け出ます。

記

用 務	① 糸島市「マインド交通「チヨイソコよかまちみらい号」の 取り組みについて ② 有田町「歴史的町並みの空き店舗活用」の取り組み支援について
出張者氏名	1. 大塚正俊 2. 木佐貫佳子 3. 干木良孝之 4. 経賀要子 (幹事 桐原 謙)
場 所	① 糸島市役所 ② 有田町役場
出張期間	令和 6年 1月 11日～令和 6年 1月 12日 まで 2日間
旅行機関	鉄道、 <u>陸路</u> (自動車、バス)、水路、空路
旅行経路	中津市役所 → 糸島市役所 → 有田町役場
旅 費	80,000円

# 中津市議会 市民の会 視察行程表

(令和6年1月11日～1月12日)

行 程		宿 泊 地
1月11日 (木)	<p>中津市 9:30発</p> <p>レンタカー → 昼食 (糸島市内)</p> <p>①福岡県糸島市 13:30～15:00 『チョイソコよかまちみらい号』の取り組みについて</p> <p>レンタカー → 夕食 (有田町内) → 宿泊地</p>	<p>◎HOTEL WIN 佐賀県伊万里市立花町921-1 TEL:0955-25-8101</p>
1月12日 (金)	<p>宿泊地 9:00発</p> <p>レンタカー → ②佐賀県有田町 (まちのオフィス春陽堂) 9:30～11:00 歴史的町並みでの空き店舗活用のイベント・移住支援について ※別紙「当日の流れ」参照</p> <p>昼食 → レンタカー → 中津市 16:00着</p>	

①糸島市役所(福岡県)  
『『チョイソコよかまちみらい号』の取り組みについて』

糸島市役所  
〒819-1192  
福岡県糸島市前原西1丁目1-1  
(議会事務局議事課)  
TEL:092-332-2084  
担当:古藤様

②有田町 まちのオフィス春陽堂(佐賀県)  
「歴史的町並みでの空き店舗活用のイベント・移住支援について」

★視察会場:まちのオフィス春陽堂  
佐賀県西松浦郡有田町大樽二丁目3番6号  
〒849-4192  
佐賀県西松浦郡有田町立部乙2202番地(議会事務局)  
担当:野中様(携帯電話:090-7471-3502)

政務活動費金銭出納簿（調査研究費）

【令和5年度】

会派名（市民の会）

年月日	内容	収入	支出	合計	領収
R6.1.11~12	宿泊料(@12,000円×3名×1泊)		36,000	36,000	①
	有田町視察受入負担金		5,000	41,000	②
	高速代 @2,640円(椎田南→福岡本線 1/11)① @630円(福岡本線 1/11)② @150円(福岡西 1/11)③ @220円(前原1/11)④ @430円(武雄南→武雄南本線 1/12)⑤ @2,980円(武雄南→日田 1/12)⑥		7,050	48,050	③
	レンタカー及びガソリン代		38,684	86,734	④
	お土産代(糸島市・有田町)		6,156	92,890	⑤
	合計		0	92,890	92,890

# 旅費計算書 兼 請求書

所属 市 民 の 会

用 務	行政視察
-----	------

	年 月 日	経 路	杆 程
旅程	R6.1.11	別紙の通り	
	R6.1.12		

【経路の記載方法】

- : 出発地・帰着地    
  : 用務地    
  : 宿泊地  
 : 公用車    
 : バス・私用車等    
 : 鉄道・モレド    
 : 航空機    
 : 船舶

重別 区 間 等		概算払に係る計算				精算・事後払に係る計算			
		単 価	人 数	金 額	備 考	単 価	人 数	金 額	備 考
早	見 表	番 号 ( )							
鉄 道 賃	S	駅 運賃			0				
		特急料金							
		駅 座席指定料金							
鉄 道 賃	S	駅 運賃			0				
		特急料金							
		駅 座席指定料金							
鉄 道 賃	S	駅 運賃			0				
		特急料金							
		駅 座席指定料金							
鉄 道 賃	S	駅 運賃			0			0	
		特急料金							
		駅 座席指定料金							
車 賃	S	私用車 k			0				
		バス k							
		タクシー k							
宿 泊 料	1	夜	12,000	3	36,000	1月11日分		0	
バ ッ ク 利 用	鉄 道 賃				バック料金				バック料金
	航 空 賃			0	#VALUE!			0	#VALUE!
	宿 泊 料	宿 泊 相 当			0			0	
		食 事 相 当						0	
他 からの 補 助 等				△				△	
合 計 額				36,000	円				円

領 収 証

中津市議公

様 No. \_\_\_\_\_

★ 但 5,000-  
視厚賃

R6年1月12日 上記正に領収いたしました

内訳	税率	金額(税抜・税込)
	%	消費税額等
内訳	税率	金額(税抜・税込)
	%	消費税額等

佐賀県西松浦郡有田町大樽2-3-21

NPO法人L7/2

(代表) 佐々木元康

収 入  
印 紙



ご利用ありがとうございます。①

### 利用証明書



料金所(自) 推出南  
料金所(至) 福岡木線  
24年 1月11日 11時 7分

---

通行料金 ¥2,640-

---

(ETCクレジット) 車種 1  
※通行料金の消費税率は10%です。  
※通行料金は確定していません。  
取扱番号  
A04401-115255-956016  
※本利用証明書はETC利用照会サービスで印字されたものです。

ご利用ありがとうございます。②

### 利用証明書



料金所(自)  
料金所(至) 福岡木線  
24年 1月11日 11時 7分

---

通行料金 ¥630-

---

(ETCクレジット) 車種 1  
※通行料金の消費税率は10%です。  
※通行料金は確定していません。  
取扱番号  
A04401-115287-963717  
※本利用証明書はETC利用照会サービスで印字されたものです。

ご利用ありがとうございます。③

### 利用証明書



料金所(自)  
料金所(至) 福岡西  
24年 1月11日 11時 26分

---

通行料金 ¥150-

---

(ETCクレジット) 車種 1  
※通行料金の消費税率は10%です。  
※通行料金は確定していません。  
取扱番号  
A04401-115280-323919  
※本利用証明書はETC利用照会サービスで印字されたものです。

ご利用ありがとうございます。④

### 利用証明書



料金所(自)  
料金所(至) 前原  
24年 1月11日 11時 32分

---

通行料金 ¥220-

---

(ETCクレジット) 車種 1  
※通行料金の消費税率は10%です。  
※通行料金は確定していません。  
取扱番号  
A04401-115281-077316  
※本利用証明書はETC利用照会サービスで印字されたものです。

ご利用ありがとうございます。⑤

### 利用証明書



料金所(自) 武雄南  
料金所(至) 武雄南木線  
24年 1月12日 13時 37分

---

通行料金 ¥430-

---

(ETCクレジット) 車種 1  
※通行料金の消費税率は10%です。  
※通行料金は確定していません。  
取扱番号  
A01401-125104-435712  
※本利用証明書はETC利用照会サービスで印字されたものです。

ご利用ありがとうございます。⑥

### 利用証明書



料金所(自) 武雄南  
料金所(至) 日田  
24年 1月12日 14時 59分

---

通行料金 ¥2,980-

---

(ETCクレジット) 車種 1  
※通行料金の消費税率は10%です。  
※通行料金は確定していません。  
取扱番号  
A01401-125148-523515  
※本利用証明書はETC利用照会サービスで印字されたものです。



# 貸渡料金精算明細書 (兼 ご請求書)

Rental Agreement

お客様控

貸渡人 株式会社トヨタレンタリース大分

中津駅南口店  
中津市中殿町3-26-13

RA610R  
発行年月日: 令和 6年 1月12日  
貸渡No: 6112746

電話番号0979-23-0100

借名 千木良 孝之 様  
住所 大分県中津市大字上宮永356番地1 (上宮永町3丁目)

項目	予定料金	精算料金
基本料金	23,100	23,100
カード割引額(0%)	0	0
その他割引額(0%)	0	0
*	0	0
小計	23,100	23,100
免責補償料	2,200	2,200
特別装備料	6,600	6,600
添付品料金	3,300	3,300
ワンウェイ料金	0	0
燃料代		3,484
引取配車料	0	0
	0	0
ご利用額	35,200	38,684
リース無償代車		0
N O C		0
免責実費料		0
お支払額	35,200	38,684
予約金	0	0
船乗車券	0	0
当日預り金	0	0
預り金合計	0	0
マイル・ポイント利用	0	0
ご請求金額	35,200	38,684

## <お貸しする車両>

貸渡車両 シンクHEV31722/8- 燃料 ガソリン  
登録No 大分 501わ7668

料金クラス W1-K 車両クラス W1-K

## <ご利用内容>

	予定貸渡	貸渡	メーター(Km)
着	1月12日18時00分	1月12日16時17分	18,931
発	1月11日8時39分	1月11日8時39分	18,508
利用分	1日9時間21分	1日7時間38分	423

料金種別	一般料金	料金割引率	0%
添付品	安心Wプラン	1車種指定	2023/4/1~ 1

乗車人数 1名

返却営業店舗 中津駅南口店 0979-23-0100 返却府県 県内

運転者氏名 千木良 孝之 様

株式会社 トヨタレンタリース大分  
登録番号: T3320001001978

今回ご利用額	38,684円
10%対象	38,684円 内消費税 3,516円

## TOYOTA Rent a Car

トヨタレンタカー予約センター

# 0800-7000-111

http://rent.toyota.co.jp

現金	38,684
この支払内訳	
ご請求金額	

4

## 領 収 書

領収書No 0062803  
令和 6年 1月12日

市民の会

様

Receipt

領収金額 38,684 円

(税抜金額 35,168 円)

現金・小切手	38,684 円
クレジット	0 円
交通系IC	0 円

トヨタレンタカーをご利用いただき、誠に有り難うございます。  
ご利用料金として上記金額を正に領収いたしました。  
(なお、抜者印無きもの、又は金額訂正したものは無効です)

収入印紙

営業店舗 中津駅南口店  
住所 中津市中殿町3-26-13  
電話番号 0979-23-0100

株式会社トヨタレンタリース大分

本社 大分県大分市中春日町16番17号

抜者印



Toyota Rent-a-Car is an official rental car partner of Hertz. Should you have any questions regarding this Rental Agreement/Receipt please do not hesitate to ask the Toyota rental counter staff, or contact your home country's Hertz Customer Service Center. Thank you for renting from Toyota and Hertz.

5

0000-6886

2024年 1月 4日 木曜日

領収証  
様

会派 市民の会

¥6,156-

(消費税等 ¥456)



但し、  
中津土産物販売協同組合 登録番号T1320005007750  
大分県中津市大字島田219番地 TEL (0979) 25-1810  
\*保管上のお願い  
財布等で保管戴く場合、印刷面を内側に折って保管願います。

担当者

領収証No 0239

## 政務活動費調査研究報告書

会派名 市民の会  
氏名 大塚正俊

日 程	令和6年1月11日（木）午後1時30分～3時30分
場 所	福岡県糸島市役所
相手方	糸島市地域振興部コミュニティ推進課；八尋課長 // 公共交通係；毛利主任 昭和自動車(株) 自動車事業本部 乗合事業部；白津課長 (株)SEED ホールディングス 昭和グループ役員室モビリティ事業推進グループ；白石課長 (株)アイシン CSS カンパニービジネスプロモーション部地域マーケティンググループ；成岡グループ長
参加議員氏名	大塚正俊、千木良孝之、木佐貫佳子
目 的	糸島市のデマンド型交通の取り組みについて現地調査を行い、デマンドバスの導入のあり方を探る。
内 容	<p>◇糸島市は、平成22年1月に前原市、二丈町、志摩町の合併により誕生した市です。行政面積；215.69㎢、人口；103,562人。福岡都市圏のベッドタウンとして発展しており、九州大学伊都キャンパスの立地や西九州自動車道の整備などに伴って新たな街づくりが発展しつつある。</p> <p>■調査の概要</p> <p>1. 糸島市「チョイソコよかまちみらい号」の取り組みについて</p> <p>①チョイソコ運行の目的と運行に至る経過と現状の課題（バス利用者のニーズとバス運行サービスにギャップが大きくなった。(株)SEEDから市にチョイソコ運行の営業があり、昭和バスと連携してデマンドの試験運行、本格を実施。)</p> <p>②チョイソコ運行前の路線バス、コミュニティバス等の運行状況（路線バスは赤字、コミュニティバスも民間事業者が実施）</p> <p>③登録者数、年間延べ利用者数（総数と年齢別）の推移と利用者の評価（当初の計画を上方修正したが、それでも達成。登録者数 R3.3月 210人⇒R5.12月 2,872人、利用者数 R3.3月 7.1人/日⇒R5.12月 97.7人/日ともに増加している。利用者から高い評価を受けている。</p>

- バス乗客者以外の方が新たにデマンドに乗車)
- ④目的地と利用の多い施設（駅が50%以上、その他病院等）
  - ⑤運行エリアの選定理由と今後のエリア拡大の考え方（高齢化の高いエリアのうち既設路線バス内でデマンド交通のニーズの高いエリアを選定、今後もエリアを拡大する計画）
  - ⑥公共交通会議における協議経過（乗合事業者1社、タクシー4社でスムーズに調整ができた。）
  - ⑦民間路線バス事業者のチョイソコ運行に対する意見と調整方法（デマンドの実施にあたり昭和バスがタクシー業界に働き掛け）
  - ⑧運行に対する市の補助金（市全体のバス事業に対する補助金は年間1億円、R3・4年度のデマンド交通に対する総事業1800万円、収入400万円、国・県補助金280万円、市補助金1,100万円、ワゴン5台購入経費を含む、エリアスポンサー収入360万円/年間）
  - ⑨運行エリアから運行エリア外への乗り継ぎの方法（なし）
  - ⑩高齢者に対する登録方法、利用方法などの周知（住民説明会の実施によりスマホ申請や電話での受付、紙媒体での登録）
  - ⑪停留所での乗降となっているが、高齢者、障がい者等で自宅前乗降の特例（なし）
  - ⑫高齢者、障がい者等の料金割引（障がい者割引のみあり）

■事前学習資料（別紙参照）

[https://www.city.itoshima.lg.jp/s006/010/020/020/060/choisokoriyou\\_map.pdf](https://www.city.itoshima.lg.jp/s006/010/020/020/060/choisokoriyou_map.pdf)

<https://kouseikyoku.mhlw.go.jp/kyushu/000256799.pdf>

成 果

デマンド型交通では、民間バス路線との競合がネックとなり、導入できていないのが中津市の現状です。乗降する場所をいずれか1ヶ所のみ既存バス停からの乗降者をチョイソコの守備範囲と設定し、交通事業者と調整している点は参考となりました。デマンド交通の実施者が路線バス・タクシー運行の昭和バスであったことにより、交通事業者との調整がスムーズに進められた理由の一つです。

また、「デマンド型交通運行補助金」として運行に係る運行経費から運賃収入を差し引いた損失部分を運行事業者に補助しており、補助額はR3、R4年度の合計額は1,100,000円（ワゴン車4台購入費用含む）となっており、コミュニティバスよりも運行経費は安く上がることが期待されます。

全国でチョイソコ導入を営業している㈱SEEDの担当者によると中津市のデマンド型交通の導入については、南部・北部・豊田・和田・今津校区は効率的な運用が可能である。しかし、旧下毛地域の谷間を

通過する運行についても、空バスを走らせるよりも経費削減になる  
のであった。

議会としても公共交通の充実を求める決議も行っており、議員全  
員を対象としたデマンド型交通の研修会を行い、コミュニティバスから  
全市的なデマンド型交通への早期転換を求めていると考えています。

## 政務活動費調査研究報告書

会派名 市民の会

氏名 大塚正俊

日 程	令和6年1月12日（金）午前9時30分～12時
場 所	佐賀県有田町まちなかのオフィス春陽堂
相手方	有田町 松尾町長 まちづくり課；土井副課長 NPO 法人灯す屋；佐々木代表理事
参加議員 氏 名	大塚正俊、千木良孝之、木佐貫佳子
目 的	有田町の「歴史的町並みでの空き店舗活用やイベント・移住支援について」現地調査を行い、空き家や空き店舗の有効活用、移住者の受入れ支援のあり方を探る。
内 容	<p>◇有田町は平成18年3月1日に西有田町と合併し、行政面積；65.8 km<sup>2</sup>、人口；18,986人の街です。有田陶器市は全国的に有名で7日間に100万人が訪れる陶器の街です。しかし、それ以外の時期における伝建地区エリアを訪れる観光客の増加と空き店舗、空き家の有効活用が課題となっています。</p> <p>■視察概要</p> <p>1. 歴史的町並みでの空き店舗活用のイベント・移住支援について</p> <p>①空き店舗の活用実績（165軒）</p> <p>②空き店舗改修の施行者（基本的に借家人、伝建建物は所有者）</p> <p>③空き店舗や空き家を活用する時に苦慮した点や行政の支援（古い建物の場合は住宅ローンが下りないケースがある。スタートアップの場合の資金繰り、古民家再生費用の見積もりが難しい。回収に対するオーナーの了解）</p> <p>④空き店舗使用者とのマッチングの方法と工夫（空き家を活用したイベントの実施、不動産業者と連携したユーチューブの編集、空き家見学会の開催）</p> <p>⑤空き店舗改修に対する市の補助金（県、市の補助制度が充実）</p> <p>⑥移住者を引き込む戦略（内山エリアでは伝統・文化を大切にしたい人に絞って紹介、お試しワークステイ事業）</p> <p>⑦移住に対する支援策と移住者数の実績（H21～R4で256件、</p>

	<p>823 人)</p> <p>⑧イベントの実施例（うちやま百貨店、2 日間 8,000 人、14 店舗）</p> <p>⑨行政と NPO 法人「灯す屋」が連携している事業（お試しワークステイ事業、空き物件インフォメーション）</p> <p>⑩「灯す屋」の独自事業（空き家を活用した児童クラブ、貸しオフィス、イベントうちやま百貨店など）</p> <p>⑩空き店舗、空き家を活用した店舗等の現地調査</p> <p>■事前学習資料（別紙参照）</p> <p><a href="https://editors-saga.jp/editors/localist/20190824_727.html">https://editors-saga.jp/editors/localist/20190824_727.html</a></p> <p><a href="https://tomosuya.com/">https://tomosuya.com/</a></p>
<p>成 果</p>	<p>有田町では、伝建地区の内山地区を中心に、歴史的な建造物が残っているが、空き店舗が増えてきている現状を踏まえ、NPO 法人と連携して、空き店舗活用を進めています。NPO 法人代表理事は、有田町出身で地域おこし協力隊として3年間、空き店舗、空き家の有効活用に務め、定住して NPO 法人を立ち上げて引き続き事業を継続しています。</p> <p>空き店舗の活用にあたって、貸主と借主との調整、イベント参加による地元との連携など、行政ではできない調整を行う第3者がいりことが何よりも心強いと感じました。</p> <p>NPO 法人独自で、空き家を購入・改修し、子ども食堂や貸オフィス等を運営するなど精力的に活動している。</p> <p>中津市にも建築士会や宅建協会等、建物にかかわる団体と連携し NPO 法人のような立ち回りができないものかと考えます。</p> <p>また、空き家、空き店舗の改修については、佐賀県や有田町で補助金制度を創設しており、中津市においても全市域で補助金が活用できるように見直しを実施すべきと考えます。</p>



決 裁	議 長	局 長	次 長	庶務調査係 主幹(総括)	議事係主幹 (総括)	係
						

## 政務調査活動出張届出書

令和6年 1月 9日

中津市議会議長 殿

会 派 名 市民の会

代表者名 大塚 正俊 

下記により出張しますので、政務活動費に関する内規第2条により届け出ます。

### 記

用 務	日本語指導が必要な子どもへのサポート体制 学びの多様化学校（不登校特認校）
出張者氏名	木佐貫 佳子
場 所	神戸市教育委員会 大和郡山市教育委員会
出張期間	令和6年1月30日～令和6年1月31日まで2日間
旅行機関	<u>鉄道</u> 、陸路（自動車、バス）、水路、空路
旅行経路	中津⇒小倉⇒新神戸⇒地下鉄三宮⇒神戸市役所⇒JR三宮⇒JR京都（泊） 近鉄京都⇒近鉄郡山⇒大和郡山市役所⇒近鉄郡山⇒JR京都⇒小倉⇒中津
旅 費	44,590円

# 中津市議会 会派 市民の会（木佐貫議員） 視察行程表

（令和6年1月30日～31日）

行 程		宿泊地
1月30日 （火）	<p>9:03発 中津駅 特急ソニック 12号 9:52発 小倉駅 JR新幹線 のぞみ18号 11:51着 新神戸駅 神戸市営地下鉄 12:07着 地下鉄三宮駅</p> <p>①神戸市役所（教育委員会） 13:30～15:00 内容：日本語指導が必要な子どもへのサポート体制について</p> <p>15:37発 JR三ノ宮駅 JR神戸線 16:29着 京都駅 ホテル（京都市内宿泊）</p>	<p>法華クラブ京都 京都市下京区京都駅烏丸中央口正面 TEL:075-361-1251</p>
1月31日 （水）	<p>ホテル（京都市内宿泊）</p> <p>8:37発 近鉄京都駅 近鉄京都線 急行 9:24着 近鉄郡山市駅</p> <p>②大和郡山市役所（教育委員会） 10:00～11:30 内容：学びの多様化学校（不登校特例校）について</p> <p>12:34発 近鉄郡山市駅 近鉄橿原線 12:40発 近鉄西ノ京駅 特急 12:38着 近鉄橿原線 13:15着 JR京都駅 JR新幹線 13:46発 のぞみ29号 16:13着 小倉駅 特急ソニック 16:43発 37号 17:13着 中津駅</p>	

①兵庫県神戸市（13:30～15:00）

【内容】

・日本語指導が必要な子どもへのサポート体制について

②奈良県大和郡山市（10:00～11:30）

【内容】

・学びの多様化学校（不登校特例校）について

## 政務活動費金銭出納簿（調査研究費）

【令和5年度】

会派名（市民の会）

年 月 日	内 容	収 入	支 出	合 計	領 収
R6.1.30~31 【木佐貫議員】	JR交通費及び宿泊パック(1泊2日)		44,590	44,590	①
	合 計	0	44,590	44,590	

# 旅費計算書 兼 請求書

所属 市民の会 木佐貴 佳子

用 務	行政視察
-----	------

	年 月 日	経 路	軒 程
旅程	R6.1.30	別紙の通り	
	R6.1.31		

【経路の記載方法】

: 出発地・帰着地    
  : 用務地    
  : 宿泊地  
 : 公用車    
 : バス・私用車等    
 : 鉄道・モレール    
 : 航空機    
 \\\\\\\\\ : 船舶

種別 区 間 等			概算払に係る計算			精算・事後払に係る計算		
			単 価	金 額	備 考	単 価	金 額	備 考
早 見 表	番 号 ( )							
鉄道賃	)	駅 運賃						
		急行料金						
鉄道賃	)	駅 座席指定料金						
		運賃						
鉄道賃	)	駅 特急料金						
		座席指定料金						
鉄道賃	)	駅 運賃						
		特急料金						
鉄道賃	)	駅 座席指定料金						
		運賃						
鉄道賃	)	駅 急行料金						
		座席指定料金						
鉄道賃	)	駅 運賃						
		特急料金						
鉄道賃	)	駅 座席指定料金						
		夜						
宿泊料		夜						
食卓料		夜						
バック利用	)	道 賃	30,190	30,190	※バック料金 42,990		バック料金	
		航 空 賃						
バック利用	)	宿 泊 料	12,800	14,400	①			
		宿 泊 相 当	1,600					
バック利用	)	食 事 相 当						
		他 からの 補 助 等		△		△		
合 計 額			44,590	円		円		

# 請求書 (兼 領収書)

2024年1月15日

伝票NO: 19564

木佐真 佳子 様

近畿日本ツーリスト特約店  
株式会社 中津旅行センター  
担当: [REDACTED]

この度はご利用誠にありがとうございます。  
下記のとおりご請求申し上げます。

〒871-0030 大分県中津市中殿町3丁目9-14  
登録番号 T9320001011352 TEL: 0979-53-9900

コード	品名	人数	単位	単価	金額
1	JR券	1	片道	1,110	1,110
11	バックツアー	1	1泊2日	39,700	39,700
4	船車券	1	近鉄	2,180	2,180

収入  
印紙

消費税内訳	内消費税	
10%対象	42,990	3,908
8%対象	0	0
課税対象外	0	
合計	42,990	3,908

出発日	2024年1月30日
旅行先	神戸、京都 方面

小計	申込金	総額
42,990	0	42,990

出納責任者 領収印  
木村

振込先: [REDACTED] 普通口座: [REDACTED] 口座名: 株式会社 中津旅行センター

領収済

# 宿泊証明書

令和 6 年 / 月 31 日

宿泊年月日 自 令和 6 年 1 月 30 日  
至 令和 6 年 1 月 31 日

宿泊者氏名

木佐貫 佳子	

上記の議員が宿泊したことを証明いたします。

ホテル、旅館その他の宿泊所名

証明者

代表者氏名

〒600-8216京都市下京区京橋新島中央口正面

ホテル法華夕陽京

支配人 檜 田 和 人

## 政務活動費調査研究報告書

会派名 市民の会

氏名 木佐貫佳子

日 程	2024年1月30日
場 所	兵庫県神戸市
相 手 方	神戸市教育委員会学校教育課 鈴木康真 人権・教育振興係長
参加議員氏名	木佐貫佳子
用 務	日本語指導が必要な子どもへのサポート体制について
内 容	<p>○神戸市について 面積：557.03km<sup>2</sup> 世帯数：741,636世帯 推計人口：1,504,597人</p> <p>○日本語指導が必要な子ども達について 公立学校に通っている外国人の子ども数：1635人 (その他インターナショナルスクールや私立学校に通っている子ども達がいる) 日本語指導が必要な子ども数：563人 さらに年度途中で日本語ほぼ0の100人ほどの子ども達が入ってくる。</p> <p>○指導する教職員について 文科省はR8年度から日本語指導が必要な子ども18人につき1人の教員を定数配置する予定。 神戸市はR5年度は29人を「日本語指導加配」として学校に配置している。</p> <p>○子ども達へのサポート体制について ・「こども日本語サポートひろば」(母語による支援) 学校からの依頼を受けて、ランゲージ支援員の派遣、日本語レベルチェック、特別の教育課程作成、ランゲージコーディネーター派遣、日本語指導に関する相談・研修推進を行っている。来日後30日ほどで30時間の指導を行い、サバイバル日本語を身に着けさせるようにしている。人材確保が難しかったが、大学の留学生を活用している。</p>

	<ul style="list-style-type: none"> <li>・「JSL教室」(集住地域での日本語指導)        小学校・・・実施校7校。学習言語習得のために支援員を派遣。週1～2回特別の教育課程に則って授業中に取り出し指導をしている。支援員30名、派遣回数3182回(R4年度)        中学校・・・実施校3校。放課後における高校受験に向けた学習・日本語の読む力・書く力の指導をしている。他校から来る子どももいる。初級クラス週5回、移行期クラス週1～3回。支援員13回、派遣回数911回(R4年度)。</li> <li>・日本語指導支援センター校(帰国外国人児童に係わる日本語教室支援)        放課後における教科学習に対応した指導や日本の文化等についての指導、アイデンティティーの確立や日本語習得のため、母語や母文化の習得支援もしている。支援員7名、派遣181回(R4年度)。</li> </ul>
成 果	<p>神戸市だからできている点(文科省の定数ではなく神戸市独自で加配を配置している、母語による支援や母文化の習得支援に留学生を活用したり市内の外国人コミュニティやNPO法人を活用したりしている)も多くあった。しかし、「来日後早い段階での指導を手厚くし(30時間程度の指導、特別の教育課程)、その後の適応をしやすくする」ということは絶対に必要だと感じた。また、日本語指導ができる人材が足りないという課題は同じで、そのために教員のセカンドキャリアとして推奨する、ということとは中津や大分でも取り組むべきだと思った。</p> <p>「教員の人権感覚」「日本語指導が必要な子どもが入ってきた時の受け入れ担当と役割」「保護者支援」なども中津ではまだ大きな課題であることを再認識した。</p>



## 政務活動費調査研究報告書

会派名 市民の会氏名 木佐貫佳子

日 程	2024年1月31日
場 所	奈良県大和郡山市
相手方	大和郡山市教育委員会学校教育課 坂口達也 指導主事
参加議員氏名	木佐貫佳子
用 務	学びの多様化学校（不登校特認校）について
内 容	<p>○大和郡山市について 面積：42.69km<sup>2</sup> 世帯数：38,966世帯 推計人口：83,891人</p> <p>○不登校対策について H9年 適応指導教室「あゆみの広場」設置 H15年 学科指導教室（特別の教育課程で高校入試まで対応） R5年 郡山北小学校・郡山中学校の分教室として「ASU」設置 ◎学校復帰をゴールとした支援センターから、子ども達の学校ではない居場所としての教室 R4年までは旧県立図書館を使っていたが、R5年度から旧法務局出張所の建物をリノベーションして使用。「学校らしくない学校」をめざす。</p> <p>○「ASU」について 小1～中3までの子ども達が在籍（大和郡山市立小中学校に通う児童生徒が対象）。分教室となったことで、管理職は郡山北小学校と郡山中学校の管理職が兼務。県費教諭と講師が5名、市費講師が7名（1名は養護教諭）、カウンセラー3名が常駐している。 ◎学籍は郡山北小学校・郡山中学校に移る。 ◎通学方法・小学生は保護者か身内による送迎、中学生は自転車やバスなど ◎給食はなく、弁当持参</p>

	<p>○特別な教育課程について        総授業時数の3割程度削減。        スポーツタイム・・身体運動によるストレス解消、集団活動を通して社会性を身に付けることが目的        わくわくタイム・・体験的な活動や実技科目の学習内容を中心に行い、生活の基礎となる力の育成を目指す        いきいきタイム・・音楽や美術などの創作活動や表現活動を行い、豊かな感性の育成を目指す。        チャレンジタイム・・計算や漢字などの基礎的な学習に取り組みながら、自らが計画を立てることで意欲的な学習を目指す        あゆみタイム・・自己を見つめる時間として児童生徒が自由に語り合うことを通して、自己・他者理解を深める</p> <p>◎通いやすい登下校時刻を設定（9時～15時）        ◎小中の児童生徒と一緒に協力して取り組む課題を設定        ◎国語、算数（数学）は習熟度別のクラス編成</p> <p>○「ASU」入室までの流れ        原籍校で体験の希望を出す→施設見学・通室相談→親子面談→プレとして「あゆみルーム」（週2回、各1時間）へ通室→原籍校へ復帰するか、あゆみルーム継続するか選択→ASU入室のための親子面接→分教室「ASU」正式入室へ（運営委員会入室の判断）</p>
<p>成 果</p>	<p>大和郡山市が、不登校児童生徒数の増加に伴って早くから取り組み、「あゆみルーム」「ASU」と段階的に子ども達に対応している状況、子ども達が「学校に行けない」ということでの心理的負担感から解放される場所として、人生の選択肢の一つとなっているがよくわかった。ASUでの特別な教育課程で過ごす中で、集団で過ごす、人と関わるためのエネルギーを蓄え、高校進学へとつながり、その95%の生徒が継続できていることも素晴らしいと思った。</p> <p>しかし、この取り組みを通して大和郡山市の不登校児童生徒は増え続け、「あゆみルーム」「ASU」のキャパを超える子ども達の希望数が常にある（全国的に同じだと思うが）という現状にあることから、根本の「学校」というものについてもっと議論していかなければならないことを再認識した。</p>

決 裁	議 長	局 長	次 長	庶務調査係 主幹 (総括)	議事係主幹 (総括)	係
						

## 政務調査活動出張届出書

令和5年 7月 5日

中津市議会議長 殿

会 派 名 市民の会

代表者名 大塚 正俊 

下記により出張しますので、政務活動費に関する内規第2条により届け出ます。

### 記

用 務	自治体議会特別セミナー in 日田
出張者氏名	木佐貫 佳子
場 所	日田市中央公民館
出張期間	令和5年7月14日 1日間
旅行機関	鉄道、 <u>陸路 (自動車)</u> 、バス)、水路、空路
旅行経路	中津市 → 日田市
旅 費	2,970円

# 政務活動費金銭出納簿（研修費）

【令和5年度】

会派名（市民の会）

年 月 日	内 容	収 入	支 出	合 計	領 収
R5.7.14	私用車ガソリン代(中津市⇄日田市) 【中津市旅費規定による】@30円×99km		2,970	2,970	①
(木佐貫議員)	自治体議会特別セミナー受講料 @10,000円×1人		10,000	12,970	②
	合 計	0	12,970	12,970	

様式第3号

政務調査活動 私用車運転日誌

中津市議会

会派名

市民の会

月 日	時 間		区 分	出 張 先	用 務	出発時距離数	到着時距離数	走行距離	運転者 Ⓢ	事務局 確認Ⓢ
	自	至								
7 14	13時30分	運転者	木佐貴佳子	日田市	自治体議会特別 セミナーin日田	30,846km	30,945km	99km		
	16時00分	同乗者								

合計走行距離

99km

ガソリン代

99km × 30円 =

2,970 円

領 収 書

木佐貫佳子様

金 10,000 円

上記正に領収いたしました。  
ただし、「地方議会特別セミナー」受講料として。

令和5年7月4日

自治体議会研究所（三重県津市白山町二本木 545）

代表 高 沖 秀 宣  印

## 政務活動費調査研究報告書

会 派 名 市民の会

氏 名 木佐貫佳子

日 程	2023年7月14日
場 所	日田市中央公民館
相 手 方	自治体議会研究所 高沖秀宣
参加議員氏名	木佐貫佳子
用 務	自治体議会特別セミナーin 日田
内 容	① 議会の役割・機能 ② 議会運営の基本 ③ 議員力・議会力の強化 ④ 監視機能の強化 ⑤ 政策提案・政策提言機能の強化 ⑥ 通年制議会
成 果	基本である「議会とは何をする機関か」から始まり、議会と執行機関の在り方、議会とは何をすべきなのかを具体的事例を挙げて説明してくれたので、新人議員である自分にもとても理解しやすかった。また、「政務調査費」の本来の用途である「研究調査」とはどうすべきなのか、一般調査から議会の政策提案へつなげるには、「議員力」だけでなく「議会力」をあげていく必要があること、議会力をあげるにはどのようなプロセスを経ていくのか、等の認識を深くすることができた。

決裁	議長	局長	次長	庶務調査係主幹(総括)	議事係主幹(総括)	係
						

政務調査活動出張届出書

令和5年7月27日

中津市議会議長 殿

会派名 市民の会

代表者名 大塚 正俊



下記により出張しますので、政務活動費に関する内規第2条により届け出ます。

記

用務	2040 未来ビジョン出前セミナー in 久留米
出張者氏名	須賀要子
場所	久留米シティプラザ
出張期間	令和 5年 7月 31日～令和 5年 7月 31日まで 1日間
旅行機関	<u>鉄道</u> 、 <u>陸路</u> (自動車、 <u>バス</u> )、水路、空路
旅行経路	中津市～久留米市 往復
旅費	11,660円



# 政務活動費金銭出納簿（研修費）

【令和5年度】

会派名（市民の会）

年 月 日	内 容	収 入	支 出	合 計	領 収
R5.7.31	交通費JR(中津駅-久留米駅)		11,320	11,320	①
(須賀議員)	バス代(@170円×往復)		340	11,660	①
	合 計	0	11,660	11,660	

# 旅費計算書 兼 請求書

所属 市 民 の 会

用 務	2040未来ビジョン出前セミナーin久留米
-----	-----------------------

年月日	経 路	料 程
旅程 R4.7.31	<div style="display: flex; justify-content: space-around; align-items: center;"> <div style="border: 1px solid black; padding: 2px;">中津市</div> <span>—————</span> <div style="border: 1px solid black; padding: 2px;">久留米市</div> <span>—————</span> <div style="border: 1px solid black; padding: 2px;">久留米 シティプラザ</div> </div>	290km

【経路の記載方法】  
 : 出発地・帰着地     : 用務地     : 宿泊地  
 : 公用車     : バス・私用車等     : 鉄道・モレ&     : 航空機     : 船舶

種別 区 間 等	概算払に係る計算				精算・事後払に係る計算			
	単 価	人 数	金 額	備 考	単 価	人 数	金 額	備 考
早 見 表 番号 ( )								
鉄道賃 中津 駅 久留米 駅	運賃 特急料金 座席指定料金		11,320	1	11,320			JR中津駅⇄久留米駅往復
鉄道賃 久留米 駅	運賃 特急料金 座席指定料金				0			
航空賃 久留米 空港	空港				0			
船賃 久留米 港	運賃 特急料金 座席指定料金				0		0	
車賃 久留米 駅 シティプラザ	私用車 k バス 2 k タクシー k		340	1	340			西鉄バス往復
宿泊料	夜				0		0	
バック利用 鉄道賃 航空賃 宿泊料	バック相当 食事相当				0		0	バック料金 #VALUE! 0
他からの補助等			△				△	
合 計 額			11,660					円

2023年 7月31日

# 領 収 書

一連No165456  
領収No000001

会派市民会 須賀孝子 様

¥11,320-

(但し JR乗車券類 として  
正に領収致しました)

九州旅客鉄道株式会社 中津駅

印刷面を内側に折って保管願います

## 政務活動費調査研究報告書

会 派 名 市民の会

氏 名 須賀要子

日 程	2023年7月31日 13:00～16:30
場 所	久留米シティプラザ ザグランドホール
相 手 方	福岡県市議会議長会 全国市議会議長会
参加議員氏名	須賀要子
用 務	第14回福岡県市議会議長会議員研修会
内 容	<p>13:15～14:45 「地方議会の役割と議会改革～これまでの10年とこれからの10年」 講師 河村 和徳氏（東北大学大学院情報科学研究科准教授）</p> <p>15:00～16:30 「移住・関係人口につながる場づくりと情報発信のポイント」 講師 堀口 正裕氏（TURMS プロデューサー、総務省地域力想像アドバイザー）</p>
成 果	<p>「地方議会の役割と議会改革～これまでの10年とこれからの10年」</p> <p>議員は住民の御用聞きなのか、奉仕だけではなくこれからの議員は政策提言をしていく役割にシフトしなければならない時代に 「内なる改革」→地方議会のあり方を見直したり、自主的な改革が必要となる。例えば議会のデジタル化についても議員全員の方向を合わせが難しい。 「外からの改革」→制度的な見直しを国の制度をそのまま地方議会で適応できるかというところではないことがあるので見直しが必要となる。</p> <p>そうした事を踏まえて 「選挙から見る住民の関心低下、無投票の増加への危機感」 「多様な議会づくり」</p>

「人口減少社会における議会の役割の再確認」

その中で 2023 年春の地方自治体法の改正がポイント

地方議会の役割・地方議員の職務等を明確化

第 89 条の改正

①普通地方公共団体に、その議事機関として、当該普通地方公共団体の住民が選挙した議員をもって組織される議会を置く

②普通地方公共団体の議会は、この法律を定めるところにより当該地方公共団体の重要な意思決定に関する事件を議決し、並びにこの法律に定める検査及び調査その他の権限を行使する。

③前項に規定する議会の権限適切な行使に資するため、普通地方公共団体の議会の議員は、住民の負託を受け、誠実にその職務を行わなければならない。

「明文化の意義」

- ・ 議会とは何かを住民に理解してもらうことにつなげる
- ・ 議員の責任が重いことを認識してもらう
- ・ 議会に多様な人材が参画できるように示す

「危機に強い議会を」

新型コロナウイルス感染拡大も含めて今後多発する災害でも危機に強い議会をつくるにはデジタル化は大きい、専決処分の容認、定足数まで出席者を減らして本会議を開催、質問時間削減、などないように取り組みなければならない。

危機は集まることを困難にする。

①行政政功率的な議論に→議会制度をデジタルに置き換えるのではなく、議会制度を強化

②危機に強い議会

③デジタルインクルージョンという発想

④記録を残す→オープンデータ化、情報公開の推進

「地方議会のデジタル化の発展段階」

触れる段階、つながる段階、使う段階とあるが

先進事例自治体でもつながる段階までなので、使う段階へオープンドキュメントを政策形成に使用していく。

「整合性のない主張にどう向き合うか」

・ムダな議員を減らせ→民主主義とはそもそも無駄なことが多い

もし実際議員を減らすと投票ラインがあがり、立候補しづらくなる→なり手不足

・議員の報酬が高い→実態を知らない

仕事ができる人材は議員になりたがらない→なり手不足

・政務活動費はムダ→実態を知らない

執行部への監視者としてスキルアップにつながる調査研究のための政務活動なので能力向上につながらなくなる→能力不足

「報酬をめぐる議論」

- ・いくらが妥当なのか？

都道府県議≒部長級、市議≒課長級、町村議≒町村長の1/3

都道府県議、市議は生活給的な発想だが、町村議は？

- ・報酬は仕事の質と連動する

定数が減ったらから各議員の報酬をあげるは矛盾する。そもそも生活給を想定していない仕組みからスタートしているので拘束時間を考える必要が出てくる→通年議会

- ・議員のあるべき姿を定める必要

- ・議員のあり方に即した改革を進める必要→同じ改革でも、評価が異なってくる。

過去の議会改革という流れから現代の議会改革のステージとしてデジタル、住民の意識低下の要因としての議員のあり方、役割、報酬、を考える良い機会となった。住民からの負託によって誠意ある責任を果たし、議会での発言、行動、住民の声やデータ活用による政策提言能力が次のステップと理解できた。

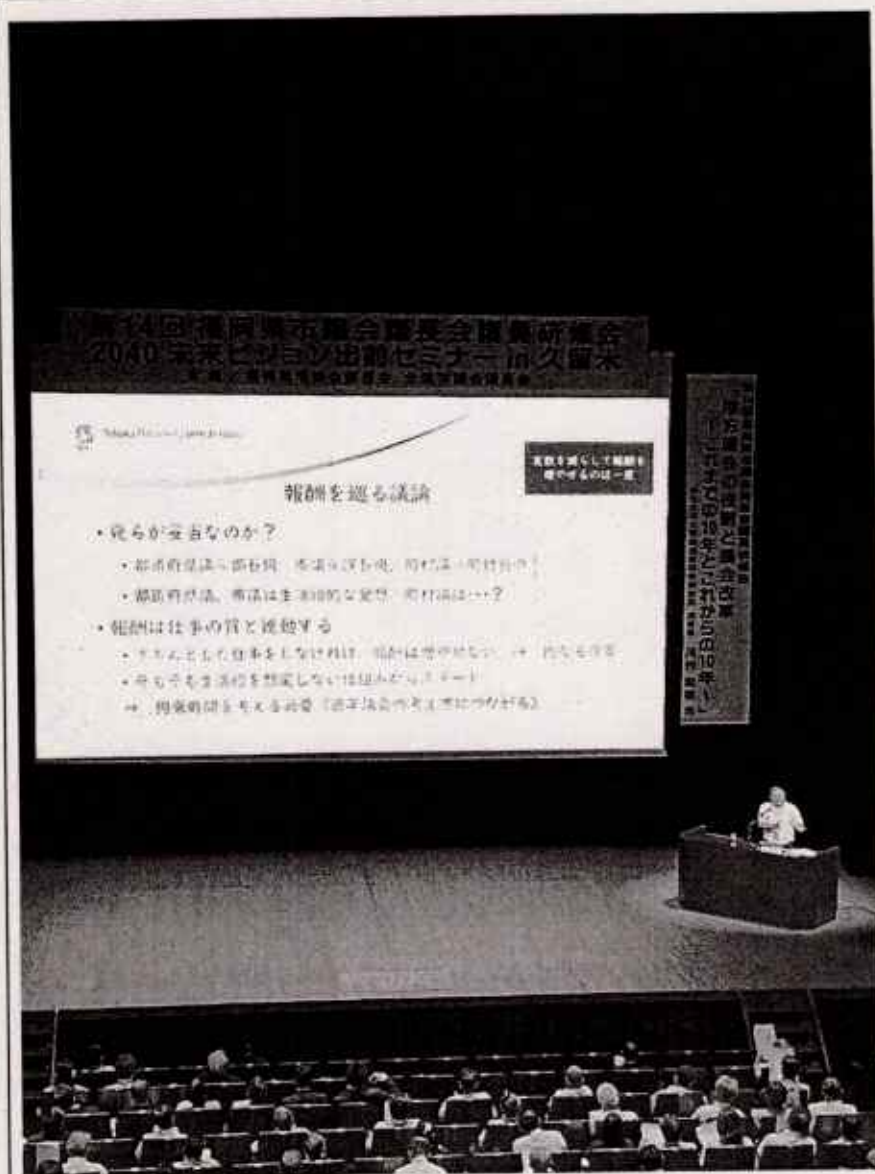

### 「移住・関係人口につながる場づくりと情報発信のポイント」

地方においては人口減少は喫緊の課題となっている、ただ住民が増えただけではなく、その地域にある課題を解決する誰かが移住や関係を持つことの重要性を学んだ。

「地域の情報発信＝営業活動」が肝である。いろいろな手法があるにしても熱量をもって営業活動することが地域の情報発信、更には移住、関係人口の増加につながる。

愛媛県西条市ではH27年度3人の移住者がR3年には1177人に約400倍にそのカギになったのはやはり当時の職員の熱量だった。できない言い訳を並べた当初から、その言い訳になっていることをなくして移住業務に専念することで結果として成功してきた。

#### 1. 完全オーダーメイド型

移住希望者が望む暮らしをしっかりと聞き取り、その方に有益な情報と人つなぎを行う。

2. 無料

3. 本気で移住を考えている方には本気で向き合う

1番にあげたことにつながるが、希望者の本気度と同じ熱量以上で理解して案内をする。空き家バンクにない情報も探して提供することも

4. 体験ツアー参加者で本気で移住を考えている人には、個別に連絡をとって会いに行く

・新たな移住の考え方や取組

①複業・兼業を条件にした外部人材

企業のウェルビーイング（幸福度）を高める事業→職員の生産性向上、賃料、通勤手当等の削減、経費削減、デジタル化による業務効率化

②地域課題解決型ワーケーション

③官民連携

④継承第三者による事業継承→すべてのスキルを継承できるので人気で積極的

研修を受けて思う事は「楽しむ」苦労はつきもの  
移住も「人」が相手なら「熱量」で人を動かすことができる  
様々な移住の理由きっかけはあるという理解が進み  
今後の中津市政に生かさせる研修でした。

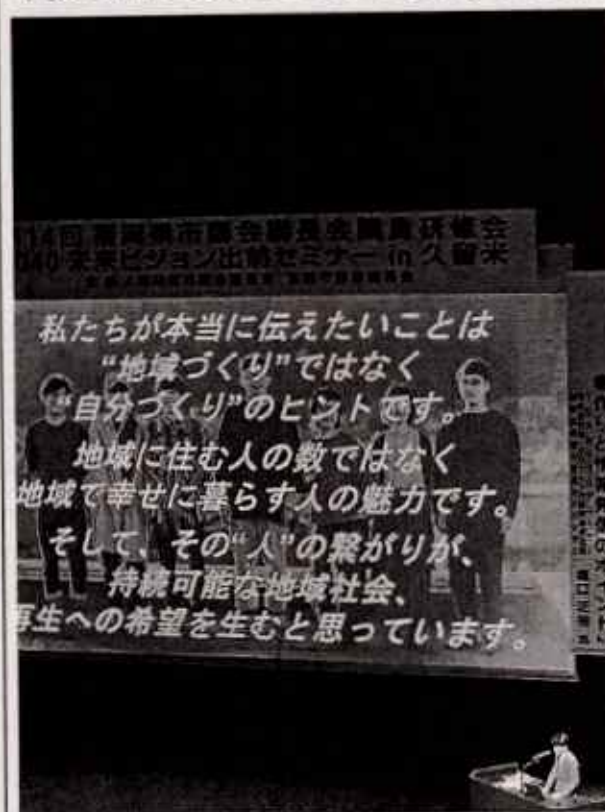



本日お伝えしたいこと

- ・地域の情報発信 (PR) をする上で大切なこと
- ・TURNSのこと  
(地方に関わりたいターゲットに支持される事業の中身)
- ・変わる都市生活者のニーズと注目する各地の取組み
- ・全国各地でチャレンジする若者たち
- ・移住施策において最も大切なこと
- ・番外編

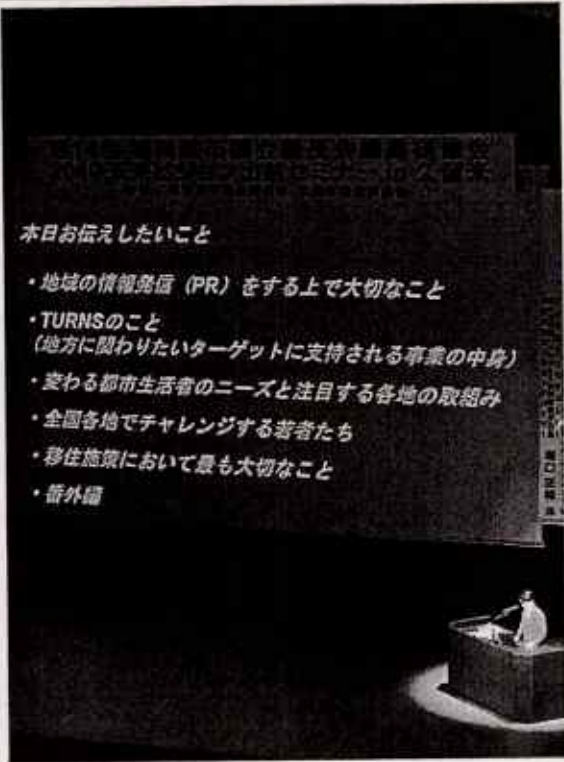

決 裁	議 長	局 長	次 長	庶務調査係 主幹 (総括)	議事係主幹 (総括)	係
						

政務調査活動出張届出書

令和5年10月2日

中津市議会議長 殿

会 派 名  市民の会

代表者名 大場正俊 

下記により出張しますので、政務活動費に関する内規第2条により届け出ます。

記

用 務	大分県市議会議長会議員研修会
出張者氏名	大場正俊、千本良孝之、須賀厚子、 本佐貴佳子
場 所	大分市
出張期間	令和5年10月2日～令和5年10月2日まで / 日間
旅行機関	鉄道、  (自動車、バス)、水路、空路
旅行経路	中津～大分市～中津
旅 費	8,000円

## 政務活動費金銭出納簿（研修費）

【令和5年度】

会派名（市民の会）

年 月 日	内 容	収 入	支 出	合 計	領 収
R5.10.2	私用車ガソリン代(中津市⇄大分市) 【中津市旅費規定による】@30円×146km		4,380	4,380	①
	高速代(宇佐IC⇄大分IC) @1,580円×2(往復)		3,160	7,540	②
	合 計	0	7,540	7,540	

様式第3号

政務調査活動 私有車運転日誌

中津市議会

会派名

市民の会

月日	時間		区分	出張先	用務	出発時距離数	到着時距離数	走行距離	運転者 Ⓜ	事務局 確認Ⓜ
	自	至								
10	2	12時30分	運転者	大分市	大分県市議会議 長会議員研修会	34,703km	34,849km	146km		
		20時30分	同乗者							

合計走行距離

146km

ガソリン代

146km × 30円 =

4,380 円

ご利用ありがとうございます。



料金所では一品停車してください。

### 利用証明書

料金所 大分

お問い合わせは、西日本お客さまセンター  
フリーダイヤル 0120-924-863  
上記番号をご利用にならないお客さまは  
06-6876-9031 (通話料有料)

23年10月 2日 13時30分

車種 普通

通行料金 ¥1,580-

(先払)

-入口料金所- 半佐

ETC 有効期限 26年11月

会員番号 (支払 - 1回払い)

\*\*\*\*\* [REDACTED]

西日本高速道路株式会社

大阪府大阪市北区堂島1-6-20

取扱番号 211-00351254-00

ご利用ありがとうございます。



料金所では一品停車してください。

### 利用証明書

料金所 宇佐

お問い合わせは、西日本お客さまセンター  
フリーダイヤル 0120-924-863  
上記番号をご利用にならないお客さまは  
06-6876-9031 (通話料有料)

23年10月 2日 19時54分

車種 普通

通行料金 ¥1,580-

(先払)

-入口料金所- 大分

ETC 有効期限 26年11月

会員番号 (支払 - 1回払い)

\*\*\*\*\* [REDACTED]

西日本高速道路株式会社

大阪府大阪市北区堂島1-6-20

取扱番号 202-01721921-00

## 政務活動費調査研究報告書

会派名 市民の会

氏名 大塚 正俊

日 程	令和5年10月2日(月) 午後2時00分～5時10分
場 所	大分市レンブラントホテル
相手方	大分県市議会議長会
参加議員 氏 名	大塚 正俊、千木良 孝之、須賀 要子、木佐貫 佳子
目 的	大分県市議会議長会議員研修会
内 容	<p>10月2日、大分市で開催された大分県市議会議長会主催の「議員研修会」(約230名)に会派4名で出席しました。</p> <p>研修会の前に、昨年の議員研修会以降退任した大分県市議会議長会役員表彰があり、今年3月に議長を退任した中西議員、副議長を退任した大塚議員に感謝状の贈呈が行われました。</p> <p>研修会では、人権擁護委員の松本久美子さんより、「ハラスメント防止の留意点 ～健康で働き続けられる職場づくり～」と題してご講演をいただきました。</p> <p>令和元年6月5日に女性の職業生活における活躍の推進等に関する法律等の一部を改正する法律が公布され、労働施策総合推進法、男女雇用機会均等法及び育児・介護休業法が改正されました(令和2年6月1日施行)。本改正により、職場におけるパワーハラスメント防止のために、雇用管理上必要な措置を講じることが事業主の義務となります。</p> <p>「パワーハラスメント」は、「職場において行われる優越的な関係を背景とした言動」と定義されています。</p> <p>今回の研修ではハラスメントの現状や事例をあげながら、「何故起きるのか」(原因)、「どうすれば防げるのか」(防止)、「どこまでがコミュニケーションで、どこからがハラスメントなのか」(境界)、そして起きてしまった場合の相談対応等を解説して頂きました。</p> <p>またハラスメントに大きく影響する「怒りの感情」と「人間の距離」について「ハラスメント意識チェック」をしながら、自己チェックを行いました。</p> <p>次に、明治大学名誉教授の長谷川文雄さんより、「AIの普及によ</p>

	<p>る生活、地方行政への影響と課題 ～Chat GPTによる新たな可能性～」と題してご講演を頂きました。</p> <p>日本の世界競争力は、調査開始時にはトップであったものが2022年の最新調査では34位と大幅後退している。トップはデンマーク、アメリカ10位、台湾7位。デジタル競争力では、2022年、トップはデンマーク、2位アメリカ、8位韓国、29位日本とのことで、この結果も残念である。</p> <p>AI人口知能とは、人間にかわって機能を果たすこと。人間の機能を果たせるかどうかAIの定義となる。ITは、絶えず技術革新が続いていく。3年で4倍に、10年で100倍に進んでいる。技術革新のためには半導体が必須である。</p> <p>AIには、莫大なデータが必要であり、AIはそのデータでディープラーニング（深層学習）していく。AIを活用することにより、きめ細かい行政サービスを実施することができる。DXとは、AIを活用し、今までの業務のやり方を革新的に変えること。</p> <p>今後、いろんな場面でAIが利用され、自治体のAI導入による効果や人間との対立ではなく、共存発展を考えることなど学びました。</p>
<p>成 果</p>	<ul style="list-style-type: none"> <li>・ハラスメントはどのような職場にも起こりうる社会問題であり、加害者と被害者の間だけでなく、組織全体で取り組んでいく重要課題です。議員研修会等を実施し、皆で理解を深め、ハラスメントのない職場に努めていきたい。</li> <li>・AIの導入を敬遠することは、時代に取り残されることになる。議員や職員の意識改革が必要になる。</li> </ul> <p>チャットGPTの具体的な活用法として、観光地の誘客策の検討に使える。AIと対話を重ねれば、あっという間にキャッチコピーやポスターのデザインが出来上がる。その他、アンケートやタウンミーティングなどさまざまな手法で住民の声を拾い、その要約や分析にAIを使うことで政策立案に役立てることもできる。ただし、あくまでもAIは道具。最終的な判断は人間自身が行わないといけない。</p> <p>職員数が減るにもかかわらず仕事はどんどん増える中で、きちんと住民のニーズに沿った対応をしていくためには、DXによる本当の業務改革が必要。AIの活用は、市役所職員の業務負担軽減にもつながるため、試行錯誤しながら積極的に取り組むべきである。AIはその重要なツールになると考える。</p> <p>今回学んだ内容を地域や今後の議会活動で提案していきたいと考える。</p>

決 裁	議 長	局 長	次 長	庶務調査係 主幹(総括)	議事係主幹 (総括)	係
						

政務調査活動出張届出書

令和5年10月24日

中津市議会議長 殿

会 派 名 市民の会

代表者名 大塚 正俊 

下記により出張しますので、政務活動費に関する内規第2条により届け出ます。

記

用 務	全国市議会議長会研究フォーラム in 北九州
出張者氏名	大塚正俊、木佐貫佳子、千木良孝之、須賀要子
場 所	北九州市 西日本総合展示場
出張期間	令和5年10月25日～令和5年10月26日まで 2日間
旅行機関	鉄道、 <u>陸路</u> (自動車、バス)、水路、空路
旅行経路	中津市⇔北九州市
旅 費	20,000円



政務活動費金銭出納簿(研修費)

【令和5年度】

会派名(市民の会)

年月日	内容	収入	支出	合計	領収
R5.10.25~26	全国市議会議長会研究フォーラムin北九州 参加者負担金@9,000円×4名+振込手数料 @770円		36,770	36,770	①
	私用車ガソリン代(中津市⇄北九州市) ※10/25、26日帰り往復 【中津市旅費規定による】@30円×273km		8,190	44,960	②
	駐車場代(@500円×2日分)		1,000	45,960	③
	高速代 【10/25日分】 @1,660円(上毛スマート→小倉東)① @520円(横代→小倉北出口)② @520円(小倉北→横代本線出口)③ @1,660円(小倉東→上毛スマート)④ 【10/26日分】 @1,660円(上毛スマート→小倉東)⑤ @520円(横代→小倉北出口)⑥ @520円(小倉北→横代本線出口)⑦ @1,660円(小倉東→上毛スマート)⑧		8,720	54,680	④
	合 計	0	54,680	54,680	

①

電信扱

振込金受取書 (兼振込手数料受取書)  
振込受付書

口座宛へ 年 月 日 曜日	お振込日 年 月 日
0 5 . 0 1 7 ( )	( ) ( ) ( ) ( ) ( ) ( )

お振込先 金額	手数料区分 後 納	振込手数料 円 270
金額 36000		

登録番号  
T7330001000084  
消費税率  
10%

振込種目	フリガナ
普通 当座 貯蓄 定期 口座番号	カ   シ   エ   イ   ケ   -   セ   -
あなまえ	株式会社 JTB 様へ

フリガナ	あなまえ	支店	電話番号
4 2 1   ナ   カ   ミ   ナ   カ   ミ   ナ   カ	421 中津本通合 下尾合	様 5	0 9 0 9 2 2 0 3 9 4
あところ	〒600 中津本通合 14番地3		

- お知らせ
- ・午後2時以降に受付した振込みは、当日中に届かない場合がございます。
  - ・やむをえない事由による通信機器、回線の障害などによって振込みが遅くなる場合がございますのでご了承ください。
  - ・お振込は、インターネットバンキングが便利です。ぜひご利用ください。

当行をご利用いただきましてありがとうございます。  
株式会社 大分銀行



中津市議会 大塚 正俊 様

請求書番号 35386646-1-421

発行日 2023/10/04

取引年月日 2023年10月25日・26日

## 請求書

株式会社JTB

北九州支店

〒802-0005

福岡県北九州市小倉北区堺町1-1-1

JTB小倉ビル7階

支店長 加倉井 良多

第18回全国市議会議長会研究フォーラムin北九州

毎度、当社をご利用くださりまして、誠にありがとうございます。  
このたびのお取引につきましては、下記のとおりご請求申し上げます。

10月23日(月) までに、お支払いいただきますようお願いいたします。

なお、請求内容につきましてご不明な点がございましたら、請求書受領後  
が早めにご連絡をお願いいたします。

ご請求内訳	人数	金額(税込)	税率・税額
フォーラム参加費(不課税)		¥9,000	消費税対象外
合計(うち消費税)		¥9,000	
10%対象小計			
8%対象小計 ※軽減税率対象			
消費税対象外		¥9,000	
内入金額			

ご請求額

¥9,000

\*振込手数料はお客様にてご負担下さいますようお願いいたします

振込口座

【銀行名】

【支店名】

【預金種別】

【口座番号】

【口座名義】 株式会社JTB

【お客様番号】 421

\*お名前の前にお客様番号をご入力ください。

中津市議会 木佐貫 佳子 様

請求書番号 35386647-1-421  
 発行日 2023/10/04  
 取引年月日 2023年10月25日・26日

請求書

第18回全国市議会議長会研究フォーラムin北九州

株式会社JTB  
 北九州支店  
 〒802-0005  
 福岡県北九州市小倉北区堺町1-1-1  
 JTB小倉ビル7階  
 支店長 加倉井 厚多

毎度、当社をご利用くださりまして、誠にありがとうございます。  
 このたびのお取引につきましては、下記のとおりご請求申し上げます。

10月23日(月) までに、お支払いいただきますようお願いいたします。

なお、請求内容につきましてご不明な点がございましたら、請求書受領後  
 早めにご連絡をお願いいたします。

ご請求内訳	人数	金額(税込)	税率・税額
フォーラム参加費(不課税)		¥9,000	消費税対象外
合計(うち消費税)		¥9,000	
10%対象小計			
8%対象小計 ※軽減税率対象			
消費税対象外		¥9,000	
内 入 金 額			

ご請求額

¥9,000

\* 振込手数料はお客様にてご負担下さいますようお願いいたします

振込口座

【銀行名】  
 【預金種別】  
 【口座名義】 株式会社JTB

【支店名】  
 【口座番号】  
 【お客様番号】 421

\* お名前の前にお客様番号をご入力ください。

中津市議会 千木良 孝之 様

請求書番号 35386648-1-421

発行日 2023/10/04

取引年月日 2023年10月25日・26日

## 請求書

株式会社JTB

北九州支店

〒802-0005

福岡県北九州市小倉北区堺町1-1-1

JTB小倉ビル7階

支店長 加倉井 良多

第18回全国市議会議長会研究フォーラムin北九州

毎度、当社をご利用くださりまして、誠にありがとうございます。  
このたびのお取引につきましては、下記のとおりご請求申し上げます。

10月23日(月) までに、お支払いいただきますようお願いいたします。

なお、請求内容につきましてご不明な点がございましたら、請求書受領後  
お早めにご連絡をお願いいたします。

ご請求内訳	人数	金額(税込)	税率・税額
フォーラム参加費(不課税)		¥9,000	消費税対象外
合計(うち消費税)		¥9,000	
10%対象小計			
8%対象小計 ※軽減税率対象			
消費税対象外		¥9,000	
内 入 金 額			

ご請求額

¥9,000

\*振込手数料はお客様にてご負担下さいますようお願いいたします

振込口座

【銀行名】

【預金種別】

【口座名義】株式会社JTB

【支店名】

【口座番号】

【お客様番号】421

\*お名前の前にお客様番号をご入力ください。

中津市議会 須賀 要子 様

請求書番号 35386649-1-421

発行日 2023/10/04

取引年月日 2023年10月25日・26日

## 請求書

株式会社JTB

北九州支店

〒802-0005

福岡県北九州市小倉北区堺町1-1-1

JTB小倉ビル7階

支店長 加倉井 良多

第18回全国市議会議長会研究フォーラムin北九州

毎度、当社をご利用くださりまして、誠にありがとうございます。  
このたびのお取引につきましては、下記のとおりご請求申し上げます。

10月23日(月) までに、お支払いいただきますようお願いいたします。

なお、請求内容につきましてご不明な点がございましたら、請求書受領後  
早めにご連絡をお願いいたします。

ご請求内訳	人数	金額(税込)	税率・税額
フォーラム参加費(不課税)		¥9,000	消費税対象外
合計(うち消費税)		¥9,000	
10%対象小計			
8%対象小計 ※軽減税率対象			
消費税対象外		¥9,000	
内 入 金 額			

ご請求額

¥9,000

\*振込手数料はお客様にてご負担下さいますようお願いいたします

振込口座

【銀行名】

【預金種別】

【口座名義】株式会社JTB

【支店名】

【口座番号】

【お客様番号】421

\*お名前の前にお客様番号をご入力ください。

第18回全国市議会議長会研究フォーラム in 北九州

令和5年10月4日

フォーラムご参加者様 各位

請求及び受領委任状兼口座振替依頼書

東京都千代田区平河町2-4-2

第18回全国市議会議長会研究フォーラム実行委員会

委員長 坊 恭 壽

第18回全国市議会議長会研究フォーラム in 北九州の参加費の請求及び受領につきましては、次のものに業務委託（委任）しておりますので、お手数をおかけいたしますが、下記の銀行口座に振り込みをお願いいたします。

記

1. 振込先銀行

██████████  
██████████

2. 口座名義

株式会社JTB カ) ジェイティービー

3. 受任者

福岡県北九州市小倉北区堺町1-1-1

JTB小倉ビル7階

株式会社JTB北九州支店

支店長 加倉井 良多

※参加費は1人につき9,000円（不課税・消費税対象外）となります。

様式第3号

政務調査活動 私有車運転日誌

中津市議会

会派名 市民の会

月日		時間		区分	出張先	用務	出発時距離数	到着時距離数	走行距離	運転者 ④	事務局 確認④
		自	至								
10	25	10時30分	運転者	大塚正俊	中津市 ↓ 北九州市	第18回全国市 議会議員会 研究フォーラム	23071 km	23207 km	273 km	大塚	川
		18時10分	同乗者								
10	26	7時20分	運転者	大塚正俊			23207 km	23344 km			
		12時20分	同乗者								

合計走行距離 273 km

ガソリン代 273 km × 30円 = 8,190 円



## 西日本総合展示場 本館駐車場

(公財)北九州観光コンベンション協会  
北九州市小倉北区浅野3-8-1  
TEL 093-541-5931  
登録番号 T5290805008056

### 令頁 収 証

精算機 #01	A 精算No.000034
発券機 #03	発券No.020361
入庫時刻	2023年10月25日(水) 11:16
出庫時刻	2023年10月25日(水) 16:56
駐車時間	5:40
駐車料金	A料金 500円

=====  
合 計 500円  
(内税10%対象額 500円)  
現金領収額 500円  
お預り 500円  
お釣り 0円  
またのご利用をお待ちしております。

合計は消費税率10%対象です。

## 西日本総合展示場 本館駐車場

(公財)北九州観光コンベンション協会  
北九州市小倉北区浅野3-8-1  
TEL 093-541-5931  
登録番号 T5290805008056

### 令頁 収 証

精算機 #01	A 精算No.000013
発券機 #03	発券No.020407
入庫時刻	2023年10月26日(木) 08:25
出庫時刻	2023年10月26日(木) 11:07
駐車時間	2:42
駐車料金	A料金 500円

=====  
合 計 500円  
(内税10%対象額 500円)  
現金領収額 500円  
お預り 1,000円  
お釣り 500円  
またのご利用をお待ちしております。

合計は消費税率10%対象です。

ご利用ありがとうございます。①  
**利用証明書**



料金所(自) 上毛スマート  
料金所(至) 小倉東  
23年10月25日 11時 4分

通行料金 ¥1,660-

(ETCクレジット) 車種 1  
※通行料金の消費税率は10%です。  
※通行料金は確定しておりません。  
取扱番号  
A02310-250712-749813  
※本利用証明書はETC利用照会サービスで印字されたものです。

ご利用ありがとうございます。②  
**利用証明書**



料金所(自) 横代  
料金所(至) 小倉駅北出口  
23年10月25日 11時 5分

通行料金 ¥520-

(ETCクレジット) 車種 1  
※通行料金の消費税率は10%です。  
※通行料金は確定しておりません。  
取扱番号  
A02310-250746-475617  
※本利用証明書はETC利用照会サービスで印字されたものです。

ご利用ありがとうございます。③  
**利用証明書**



料金所(自) 小倉駅北  
料金所(至) 横代本線出口  
23年10月25日 17時 1分

通行料金 ¥520-

(ETCクレジット) 車種 1  
※通行料金の消費税率は10%です。  
※通行料金は確定しておりません。  
取扱番号  
A02310-251033-712217  
※本利用証明書はETC利用照会サービスで印字されたものです。

ご利用ありがとうございます。④  
**利用証明書**



料金所(自) 小倉東  
料金所(至) 上毛スマート  
23年10月25日 17時 45分

通行料金 ¥1,660-

(ETCクレジット) 車種 1  
※通行料金の消費税率は10%です。  
※通行料金は確定しておりません。  
取扱番号  
A02310-251031-757214  
※本利用証明書はETC利用照会サービスで印字されたものです。

ご利用ありがとうございます。⑤  
利用証明書



料金所(自) 上毛スマート  
料金所(至) 小倉東  
23年10月26日 8時 4分

通行料金 ¥1,560-

(ETCクレジット) 車種 1  
※通行料金の消費税率は10%です。  
※通行料金は確定しておりません。  
取扱番号  
A03310-269043-325117  
※本利用証明書はETC利用照会サービ  
スで印字されたものです。

ご利用ありがとうございます。⑥  
利用証明書



料金所(自) 横代  
料金所(至) 小倉駅北出口  
23年10月26日 8時 6分

通行料金 ¥520-

(ETCクレジット) 車種 1  
※通行料金の消費税率は10%です。  
※通行料金は確定しておりません。  
取扱番号  
A03310-269081-488819  
※本利用証明書はETC利用照会サービ  
スで印字されたものです。

ご利用ありがとうございます。⑦  
利用証明書



料金所(自) 小倉駅北  
料金所(至) 横代本線出口  
23年10月26日 11時13分

通行料金 ¥520-

(ETCクレジット) 車種 1  
※通行料金の消費税率は10%です。  
※通行料金は確定しておりません。  
取扱番号  
A03310-269233-499011  
※本利用証明書はETC利用照会サービ  
スで印字されたものです。

ご利用ありがとうございます。⑧  
利用証明書



料金所(自) 小倉東  
料金所(至) 上毛スマート  
23年10月26日 11時59分

通行料金 ¥1,560-

(ETCクレジット) 車種 1  
※通行料金の消費税率は10%です。  
※通行料金は確定しておりません。  
取扱番号  
A03310-269258-334416  
※本利用証明書はETC利用照会サービ  
スで印字されたものです。

## 政務活動費調査研究報告書

会派名 市民の会

氏名 大塚 正 俊

日 程	令和 5 年 10 月 25 日 (水) 午後 1 時 30 分～4 時 50 分 10 月 26 日 (木) 午前 9 時～11 時
場 所	北九州市西日本総合展示場新館
相 手 方	全国市議会議長会
参加議員	大塚 正俊、千木良 孝之、須賀 要子、木佐貫 佳子
目 的	全国市議会議長会研究フォーラムに出席し、基調講演、パネルディスカッションを通して「統一地方選挙の検証と地方議会の課題」について情報共有を行う。
内 容	<p>今回の全国市議会議長会研究フォーラムには、全国の市区議会議員 2399 名が参加しました。</p> <p>近年、地方議会は議員の性別や年齢構成の偏り、なり手不足の深刻化、議会への関心の低下などの厳しい課題に直面しています。昨年 12 月には地方自治法の一部改正により議員の兼業規制の緩和などが図られ、また、本年 4 月には同法の一部改正により、地方議会の役割及び議員の職務等が法律上明確化されるなど、多様な人材の地方議会への参画促進に向けた環境整備が進められていますが、まだまだ十分とは言えず、今後の更なる取り組みが求められているところです。そこで今回は、「統一地方選挙の検証と地方議会の課題」をテーマとし、統一地方選挙の結果を徹底的に検証し、改めて地方議会の課題を整理した上で、その解決に向けた今後の方向性を展望することを目的に開催されました。</p> <p>初日の基調講演では、大正大学の片山善博教授より、「躍動的でワクワクする市議会に」と題してご講演を頂きました。</p> <p>鳥取県知事時代の話を中心に「地方議会をめぐる現状とこれまでの地方議会改革の検証」などについてお話を伺いました。</p> <p>パネルディスカッションでは、「統一地方選挙の検証と地方議会の課題」について、4 名のパネリストから提言を頂きました。</p> <p>コーディネーター；日本経済新聞編集委員 谷 隆徳                  パネリスト；西南学院大学法学部教授 勢一 智子                  近畿大学法学部教授 辻 陽                  Stand by Women 代表・女性議員のハラスメント相談センター                  共同代表 濱田 真理                  北九州市議会議長 田仲 常郎</p> <p>翌日の課題討議では、「議員のなり手不足問題への取組報告」について、議員 3 名から事例報告と討議が行われました。</p>

	<p>コーディネーター；大正大学共生学部公共政策学科 教授 江藤 俊昭</p> <p>報告者；登別市議会議員 辻 弘之 一般社団法人 WOMAN SHIFT 理事 目黒区議会議員 たぞえ麻友 枕崎市議会議員 永野慶一郎</p>
<p>成 果</p>	<p>片山教授の基調講演で、議員の役割とは「首長が提出した予算案や条例案の内容をチェックし、与えられた審議議決権を行使して議案の可否を判断し、その結果に責任を持つことが本質だ。一般質問などで政策を執行部に提案することが最も重要な役割だと勘違いしている議員もいるが、それは誤った認識。提案を否定するものではないが、議会は立法機関であり、議案の最終決定者という自覚を欠いてはいけない。議員の能力や議会機能が低下すれば執行部の緊張感も薄れ、地方自治体のレベルが下がってしまう。」とのご示唆を受け、上程された議案等の審査をさらに深く突き詰めて審議議決権を行使していきたいと深く反省しました。</p> <p>さらに、「議案審議する際に住民が議会で直接、政策案に対して意見を述べる場が設けられるべきだ。さらに有識者を招き、専門的な見解も聴けば審議はさらに充実し、広く理解を得られやすくなるだろう。執行部も真剣に予算編成や政策立案しているが、全てが完璧ではない。議会側は審議に費やす時間が足りなければ、会期を延長したり、通年議会を採用していつでも議会が開けるようにしたりすればいい。」</p> <p>今後、地方議会に期待することとして、「地方自治の砦になることだ。例えば、国の政策や方針が変わることに伴い、市町村で新規事業を予算化することなどがあるが、それが本当に地域の実情に即しているか内容を吟味し、自分たちの自治体に適したやり方ができるかが問われる。議会の形骸化は議員のなり手不足の原因でもある。有権者は選挙で議員候補を選ぶ際、公正かつ誠実で地域本位に考えられる人かどうか見極めてほしい。議会改革への一歩になる」とのご示唆を頂戴し、さらなる議会改革の必要性を痛感しました。</p> <p>また、今年4月の統一地方選では、全体としては無投票当選が増加傾向にあること、また女性議員が増加しているもののまだまだ少数で、議会・議員の多様性を確保することの重要性などが指摘されました。今回のフォーラムでは、改めて議会の役割、あり方とともにそれを構成する議員のあり方、候補者発掘などを考える上で、有意義なものでした。</p> <p>多様な課題、多様なニーズなど新たな現在社会における地方議会としての存在意義、使命、責任などを再確認することができました。</p>

## 政務活動費金銭出納簿（広報費）

【令和5年度】

会派名（市民の会）

年月日	内容	収入	支出	合計	領収
R5.5.29	【須賀議員】広報誌印刷代及び郵送代		12,902	12,902	①
R5.9.22	【千木良議員】広報誌印刷代及び紙代		16,630	29,532	②
R5.10.5	【大塚議員】広報誌印刷代		139,360	168,892	③
R5.11.22	【須賀議員】広報誌印刷代及び郵送代		58,853	227,745	④
R5.12.21	【千木良議員】広報誌印刷代及び紙代		16,238	243,983	⑤
R6.1.29	【千木良議員】広報誌紙代		7,986	251,969	⑥
R6.2.9	【千木良議員】広報誌印刷代		6,120	258,089	⑦
	合 計	0	258,089	258,089	

## 須賀議員広報誌 按分計算書

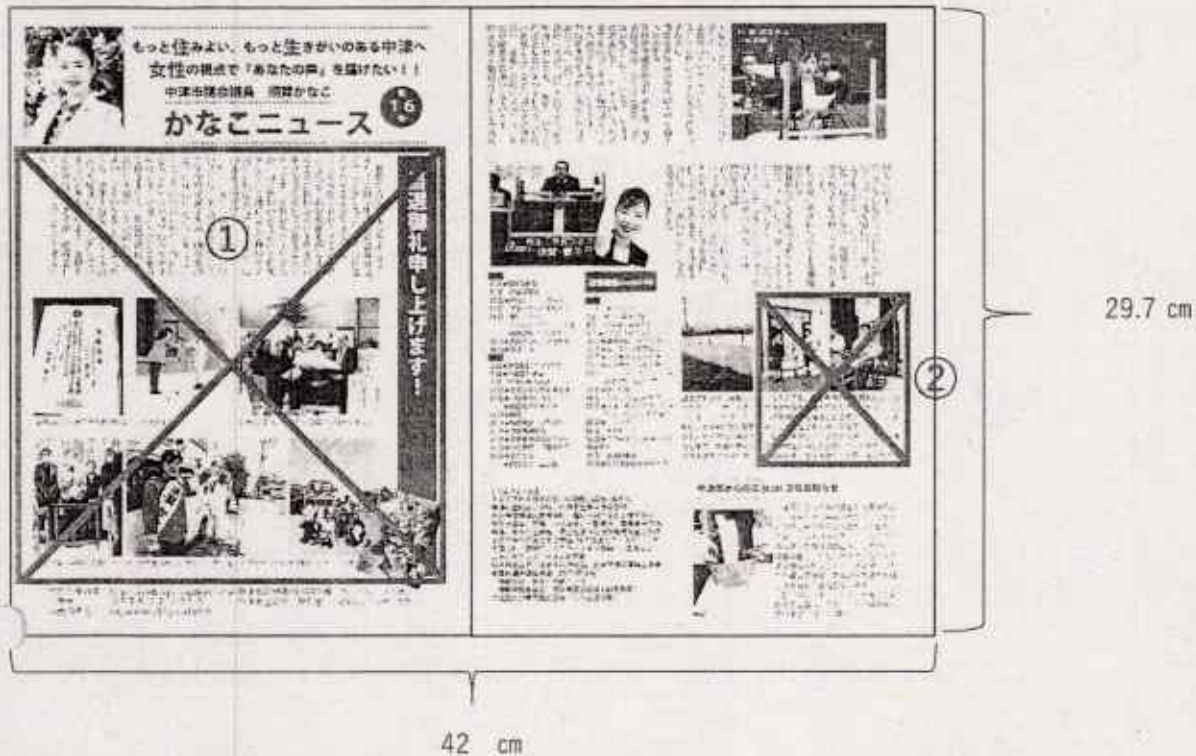

## 【全体面積】

$$29.7 \text{ cm} \times 42 \text{ cm} = 1247.4 \text{ cm}^2$$

## 【①の面積】

$$\textcircled{1} \quad 19.7 \text{ cm} \times 19.0 \text{ cm} = 374.3 \text{ cm}^2$$

## 【②の面積】

$$\textcircled{2} \quad 7.7 \text{ cm} \times 6.8 \text{ cm} = 52.4 \text{ cm}^2$$

## 【①+②以外の面積】

$$1247.4 \text{ cm}^2 - 426.7 \text{ cm}^2 = 820.7 \text{ cm}^2$$

## 【①+②以外の面積比率】

$$820.7 \text{ cm}^2 \div 1247.4 \text{ cm}^2 \times 100 \approx 65.8\%$$

## 【政務活動費より支出する金額】

$$8,940 \text{ 円} + 10,668 \text{ 円} = 19,608 \text{ 円}$$

(印刷代) (郵送代) (請求金額合計)

$$19,608 \text{ 円} \times 65.8\% = 12,902 \text{ 円}$$

(請求金額合計)

※ 6,706 円は個人負担

# 領収書

2023年04月28日

須賀 様

平素は格別のお引き立てを賜り厚くお礼申し上げます。  
下記の金額正に領収いたしました。  
何卒よろしくお願ひ申し上げます。

株式会社プリントパック  
〒617-0003  
京都府向日市森本町野田3-1  
TEL 0120-977-920  
FAX 075-935-6890

お支払条件 銀行振込

納品場所 ご指定場所

御請求金額 8,940円 (税込)

納品期日 当日

ご注文番号	内 容	数量	単 価	金 額
PAC33886106	品名：チラシ A4 / 両面4色 / コート90 / 2,500部×1種類 / 加工1：トンボ仕上がり断裁 (ご注文サイズでお納め) 加工2：	1	8,940	8,940
合 計				8,940

## 特記事項

※クレジットカード決済の場合には、金銭または有価証券の受領事実がありませんので、表題が「領収書」となっていますが、印紙税法基本通達第17号の1文書には該当しません。  
※5万円を超えていても収入印紙は貼付されません。



# 領収書

須賀

様

[別納引受]  
第一種定形 13.0g  
⑧84 127通 ¥10,668

小計 ¥10,668

郵便物引受合計通数 127通  
課税計(10%) ¥10,668  
(内消費税等 ¥969)  
非課税計 ¥0

△計 ¥10,668  
合計  
お預り金額 ¥10,673  
おつり ¥5



〒100-8792 日本郵便株式会社  
東京都千代田区大手町2-3-1  
取扱日時：2023年 5月 8日 11:15  
発行No. 230508A7914 端N86箱01  
連絡先：福沢通り郵便局  
TEL:0979-22-4615

須賀 〇〇二二 第15号

郵送代

# 千木良議員広報誌 按分計算書



29.7 cm

84.0 cm

## 【全体面積】

$$29.7 \text{ cm} \times 84.0 \text{ cm} = 2494.8 \text{ cm}^2$$

## 【①の面積】

$$\textcircled{1} \quad 19.0 \text{ cm} \times 6.6 \text{ cm} = 125.4 \text{ cm}^2$$

## 【①以外の面積】

$$2494.8 \text{ cm}^2 - 125.4 \text{ cm}^2 = 2369.4 \text{ cm}^2$$

## 【①以外の面積比率】

$$2369.4 \text{ cm}^2 \div 2494.8 \text{ cm}^2 \times 100 = 95.0\%$$

## 【政務活動費より支出する金額】

$$7,986 \text{ 円} + 9,520 \text{ 円} = 17,506 \text{ 円}$$

(紙代)                      (印刷代)                      (請求金額合計)

$$17,506 \text{ 円} \times 95.0\% = \underline{\underline{¥16,630 \text{ 円}}}$$

(請求金額合計)

※ 876 円は個人負担

D No 007060

# 領 収 書

発行 2023年 7月 26日

千木良 孝之 殿

金額	百万	千	円
		77	986

ただし品代 (カシ・P-10-2箱)

内消費税額 10% ¥ 726

内 訳	現金	77	986
	小切手		
	振込		
	手形		
	相殺		
	クレジットカード		

上記のとおり確かに領収いたしました。

**DBC** 株式会社 ダイハツビジネスサポートセンター

本社 大阪府池田市満寿美町2番25号  
〒563-0041 ☎(072)747-2858(代表)

収  
入  
印  
紙



ご注意) 宛名又は金額が訂正されたもの、金額が複写によらないもの及び当社金銭領収印の無いものは、一切無効と致します。

領 収 証 千木良孝之 様 No. \_\_\_\_\_

金額							
			77	520			

位 2023年 8月 21日 上記正に領収いたしました

現金	
小切手	/
手形	/
消費税額 ( % )	



大分県中津市大字昭和新田1番地  
**ダイハツ九州労働組合**  
執行委員長 小池 竜司

42.0cm

29.7cm

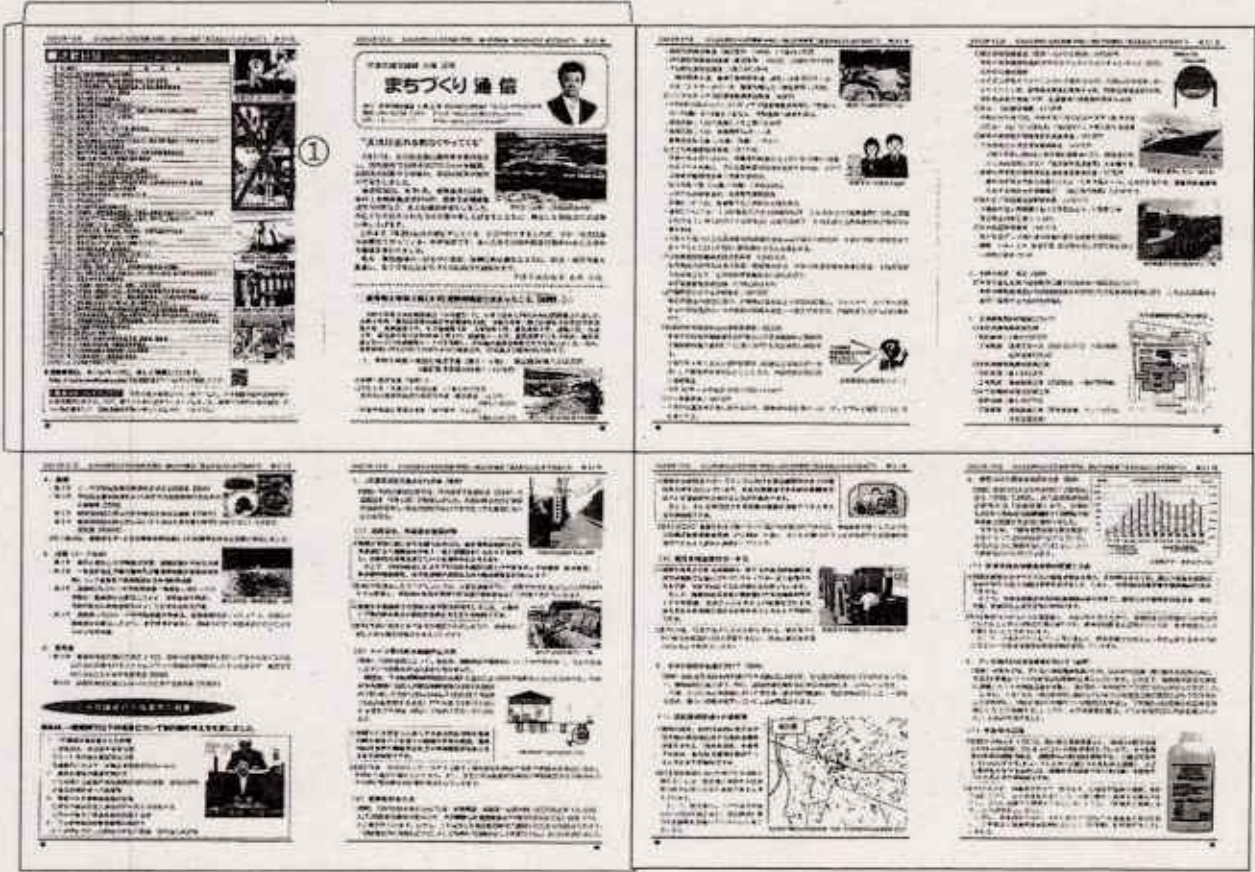

【全体面積】

$$\text{見開きA3サイズ } 29.7 \text{ cm} \times 42 \text{ cm} = 1247.4 \text{ cm}^2 \times 4 \text{ 面} = 4989.6 \text{ cm}^2$$

【①の面積】

$$\textcircled{1} \quad 7.4 \text{ cm} \times 4.2 \text{ cm} = 31 \text{ cm}^2$$

【①以外の面積】

$$4989.6 \text{ cm}^2 - 31 \text{ cm}^2 = 4958.6 \text{ cm}^2$$

【①以外の面積比率】

$$4958.6 \text{ cm}^2 \div 4989.6 \text{ cm}^2 \times 100 \approx 99.6\%$$

【政務活動費より支出する金額】

$$139,920 \text{ 円} \times 99.6\% = \underline{139,360 \text{ 円}}$$

(請求金額)

※ 560 円は個人負担

# 請 求 書

令和 5 年 10 月 5 日

大塚正俊 様

**長谷川印刷**

代表者 長谷川正伸

〒879-0101 大分県中津市大字今津 636-1  
TEL 0979-32-4992 FAX 0979-32-8968  
登録番号：T 1810205511766

下記のとおり御請求申し上げます。

品 名 ・ 仕 様	数 量	単 価	金 額
通信 51号 8A-ジ	5300	24-	127,200
消費税 10 %			12,720
合 計			139,920

振込銀行 / [ ] ・ 長谷川印刷所 長谷川正伸 [ ]

# 領 収 証

大塚正俊 様

令和 5 年 10 月 5 日

金 額	139,920	円 但し
-----	---------	------

上記金額正に領収いたしました。



内 訳

現金	✓
小切手	/
手形	/

**長谷川印刷**

代表者 長谷川正伸

〒879-0101 大分県中津市大字今津 636-1  
TEL 0979-32-4992 FAX 0979-32-8968  
登録番号：T 1810205511766

須賀議員広報誌 按分計算書

42.0cm

29.7cm



【全体面積】

$$\text{見開きA3サイズ } 29.7 \text{ cm} \times 42 \text{ cm} = 1247.4 \text{ cm}^2 \times 2 \text{ 面} = 2494.8 \text{ cm}^2$$

【①の面積】

$$\text{① } 5.7 \text{ cm} \times 4.9 \text{ cm} = 27.9 \text{ cm}^2$$

【①以外の面積】

$$2494.8 \text{ cm}^2 - 27.9 \text{ cm}^2 = 2466.9 \text{ cm}^2$$

【①以外の面積比率】

$$2466.9 \text{ cm}^2 \div 2494.8 \text{ cm}^2 \times 100 \approx 98.9\%$$

【政務活動費より支出する金額】

$$\text{(印刷代+郵送代)} \quad 59,508 \text{ 円} \times 98.9\% = \underline{58,853 \text{ 円}}$$

(請求金額)

※ 655 円は個人負担

# 領収証

No 30968

須賀 かほこ 様

金額									
		7	4	8	8	4	0		

但し印刷物代金として消費税額を含む。

上記の通り領収致しました。

令和 5 年 10 月 10 日

内訳	金額
現金	
小切手	
手形	
相殺	

収入  
印紙

取扱者印  



川原田印刷社

代表取締役 川原田 和 様

〒871-0015 大分県中津市牛神9-1(産業道路通り)  
TEL 0979-22-0288代 FAX 0979-22-5144

# 領収書

須賀 かほこ 様

[別納引受]	
第一種定形 ④84	17.0g 127通 ¥10,668
小計	¥10,668
郵便物引受合計通数	127通
課税計(10%)	¥10,668
(内消費税等(10%))	¥969
非課税計	¥0
合計	¥10,668
お預り金額	¥11,000
おつり	¥332



〒100-8792 日本郵便株式会社  
東京都千代田区大手町2-3-1  
登録番号 T1010001112577  
取扱日時：2023年10月27日 9:06  
発行No. 231027A0586 端N86箱01  
連絡先：福沢通り郵便局  
TEL:0979-22-4615

千木良議員広報誌 按分計算書



29.7 cm

84.0 cm

【全体面積】

$$29.7 \text{ cm} \times 84.0 \text{ cm} = 2494.8 \text{ cm}^2$$

【①の面積】

$$\textcircled{1} \quad 9.5 \text{ cm} \times 4.0 \text{ cm} = 38.0 \text{ cm}^2$$

【①以外の面積】

$$2494.8 \text{ cm}^2 - 38.0 \text{ cm}^2 = 2456.8 \text{ cm}^2$$

【①以外の面積比率】

$$2456.8 \text{ cm}^2 \div 2494.8 \text{ cm}^2 \times 100 \approx 98.5\%$$

【政務活動費より支出する金額】

$$7,986 \text{ 円} + 8,500 \text{ 円} = 16,486 \text{ 円}$$

(紙代)                      (印刷代)                      (請求金額合計)

$$16,486 \text{ 円} \times 98.5\% = \underline{\underline{¥16,238 \text{ 円}}}$$

(請求金額合計)

※ 248 円は個人負担



D No. 007061

# 領 収 書

発行 2023年 10月 20日

千木良 孝元 殿

金額	百万	千	円
		3	993

ただし 品代 (カテ-№-10-代)

内消費税額 10% ¥ 363

(内) 訳

現金		¥ 3,993
小切手		
振込		
手形		
相殺		
クレジットカード		

上記のとおり確かに領収いたしました。

**DBC** 株式会社 タイハツビジネスサポートセンター

本 社 大阪府池田市満寿美町2番25号  
〒563-0041 ☎(072)747-2858(代表)

T5140001084197

ご注意) 宛名又は金額が訂正されたもの、金額が複写によらないもの及び当社金銭領収印の無いものは、一切無効と致します。



収  
入  
印  
紙

D No. 007062

# 領 収 書

発行 2023年 11月 6日

千木良 孝元 殿

金額	百万	千	円
		3	993

ただし 品代 (カテ-№-10-代)

内消費税額 10% ¥ 363

(内) 訳

現金		¥ 3,993
小切手		
振込		
手形		
相殺		
クレジットカード		

上記のとおり確かに領収いたしました。

**DBC** 株式会社 タイハツビジネスサポートセンター

本 社 大阪府池田市満寿美町2番25号  
〒563-0041 ☎(072)747-2858(代表)

T5140001084197

ご注意) 宛名又は金額が訂正されたもの、金額が複写によらないもの及び当社金銭領収印の無いものは、一切無効と致します。



収  
入  
印  
紙

領 収 証 千木良孝之 様 No. \_\_\_\_\_

金額									

但 印刷代として (2500×2.4)  
2023年 12月 27日 上記正に領収いたしました

内 訳 \_\_\_\_\_  
現金 \_\_\_\_\_  
小 切 手 \_\_\_\_\_ /  
手 形 \_\_\_\_\_ /  
消費税額 ( 96 ) \_\_\_\_\_

収入印紙

大分県中津市大字昭和新田1番地  
ダイハツ九州労働組合  
執行委員長 三石信義

6

D No 007065

# 領 収 書

発行 2024年 1月 29日

千木良孝 殿

金額	百万	千	円
		7	986

ただし 印紙 (A3カラー 10-10-2箱)

内消費税額 (10%) ¥726

(内訳)

現金		¥7,986
小切手		
振込		
手形		
相殺		
クレジットカード		

上記のとおり確かに領収いたしました。

**DBC** 株式会社 ダイハツビジネスサポートセンター

本社 大阪府池田市満寿美町2番25号  
〒563-0041 ☎(072)747-2858(代表)

T5140001084197



収入印紙

【ご注意】宛名又は金額が訂正されたもの、金額が複写によらないもの及び当社金銭領収印の無いものは、一切無効と致します。

7

## 領 収 証

千木良孝 様 No.

金額							
			1	6	1	2	0

但

印刷代と紙 (1800×3.4)

2024年 2月 9日 上記正に領収いたしました

内訳	
現金	
小切手	/
手形	/
消費税額 (%)	



中津市大字昭和新田1番地  
ダイハツ九州労働組合  
行委員長 三石信義

## 政務活動費金銭出納簿（事務所費）

【令和5年度】

会派名（市民の会）

年 月 日	内 容	収 入	支 出	合 計	領 収
R5.9.16	HDMIケーブル代		3,020	3,020	①
R6.2.21	コピー用紙		2,185	5,205	②
R6.2.22	プリンターインクボトル		1,980	7,185	③
	合 計	0	7,185	7,185	

①

# 新製品が安い KS ケーズデンキ

## お買上げ明細

2023年 9月16日(土) 10時18分

(3240000031377)  
会員番号 0530022669520

＜明細＞			
1	ハイスピードHDMI 5m プ エレコム 4953103301306 KSD-HDMI50BK	・ 持帰 10%	
	1点		¥3,020
	5%値引対象		
	1点/合計		¥3,020
税率別内訳 /	課税対象額 10%		¥3,020
	(内消費税額)		¥274

[0533240-053004503-2310005404115]

## 領収証

2023年 9月16日(土) 10時18分

会社 市民の会 様

金額 ¥3,020

(内消費税等 ¥274)

税率別内訳 /	課税対象額 10%	¥3,020
	(内消費税額)	¥274

但し、お品代として  
上記金額正に領収致しました。

＜決済内訳＞	
現金	¥3,020
	(内消費税等 ¥274)
現金お預かり	¥3,020

登録番号:T3050001005560  
株式会社九州ケーズデンキ

ケーズデンキ中津店  
電話番号 0979-64-7778  
販売担当者004503 イツカ

店コード 2200005332405

売上伝票番号 2310005404115

↓↓【求人情報】詳しくはこちらから↓↓





# 領収証

会社 市民の会 様

株式会社ナフコ  
ホームプラザナフコ 中津店  
TEL:0979-85-0800

登録番号:17290801002705  
毎度ありがとうございます  
またのお越しを  
お待ちしております。

2024年02月21日 12:25  
担:8220180/春田 001-98908

21 高白色コピー用紙箱 A4 2  
21990540 ¥2,185

合計		¥2,185
10%対象お買上額		¥2,185
(10%内消費税額)		¥198
現金		¥2,185
	お預り	¥5,205
	お釣り	¥3,020

レシート売上

\*マークは広告商品です

本票を保管頂く場合は、印刷面を  
内側に折り、保管をお願い致します



24022101989085

## オンラインストアキャンペーン

ナフコ公式オンラインストアで  
新規会員登録をされるともらえる!!

オンライン  
ストア専用 **500**円OFF

※店舗でのご利用はできません。

↑ 画像を  
スマホで  
読み取り  
↓



← 020  
スマホで  
簡単に  
登録

<https://nafco-online.com/>

