地方創生交付金活用事業

農作物集出荷支援事業について

農政振興課

1　趣旨

　中山間地域の小規模農家や高齢者農家などでは様々な農作物が生産されていますが、地理的条件や交通手段を持たないなどの理由により出荷販売まで至っていない状況があります。

　こうした農家が道の駅などの販売施設へ出荷する機会を創出するため、大分県農業協同組合中津事業部を事業主体として、新たな農産物集出荷体制を構築します。

2　整備の内容

（１）集荷用保冷車（２ｔ車）１台

（２）集荷用コンテナ　２００個

3　要求内容と財源

　地方創生先行型交付金を活用し、新たな出荷ルート構築のため、集荷用車両導入等に係る経費に補助するものです。

事業費				
	国・県支出金	市　債	その他	一般財源
5,000	5,000	0	0	0

4　集荷ルート

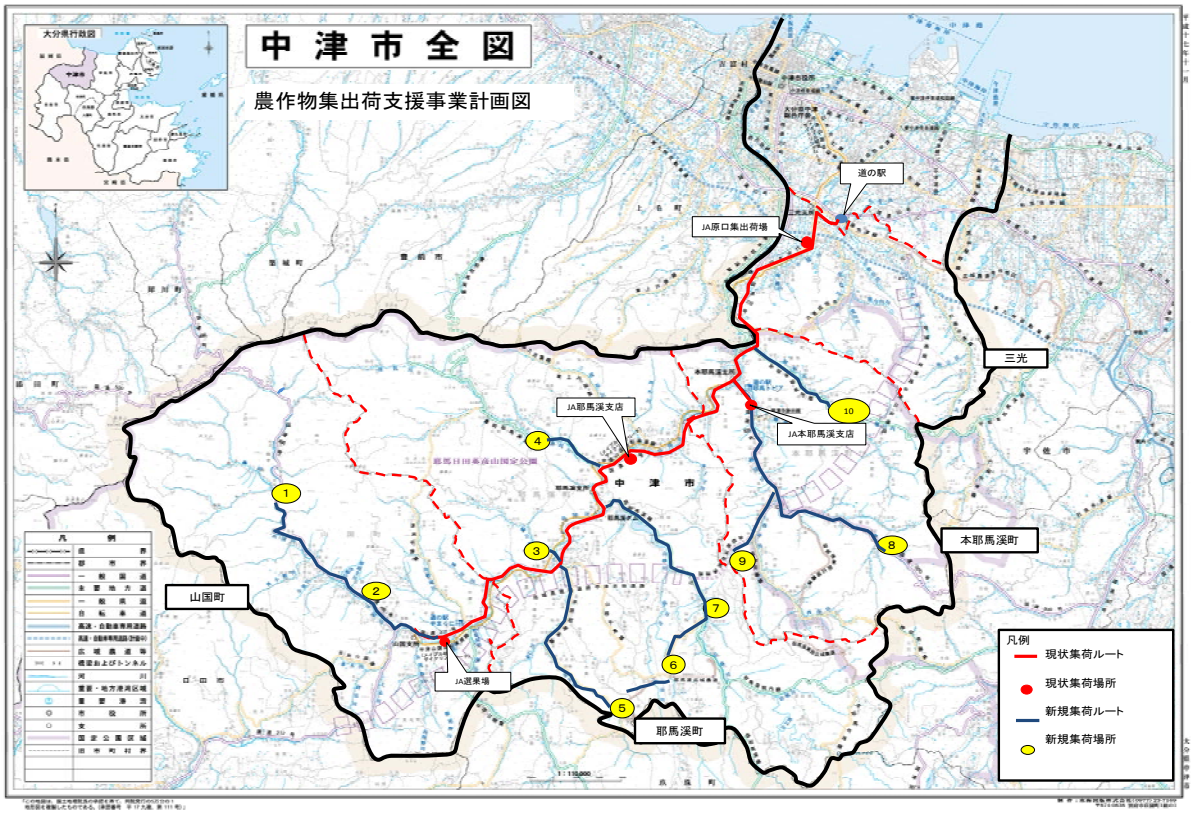

中津市全図

農作物集出荷支援事業計画図

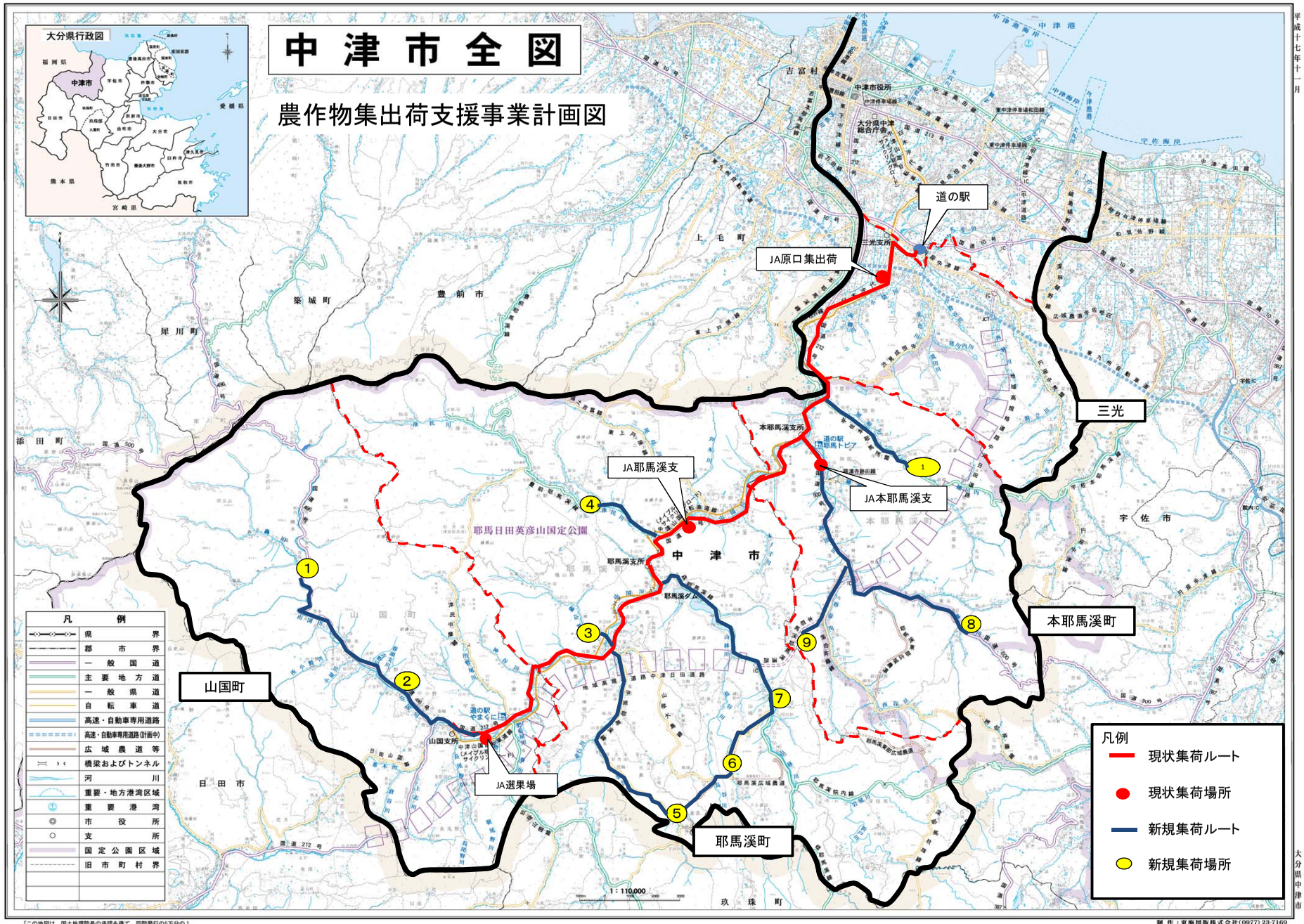

平成十七年十一月

大分県中津市

「この地図は、国土地理院長の承認を得て、同院発行の5万分の1地形図を複製したものである。(承認番号　平 17 九複、第 111 号)」

制 作：東海図版株式会社(0977) 23-7169
〒874-0838 別府市北浜町1組の1